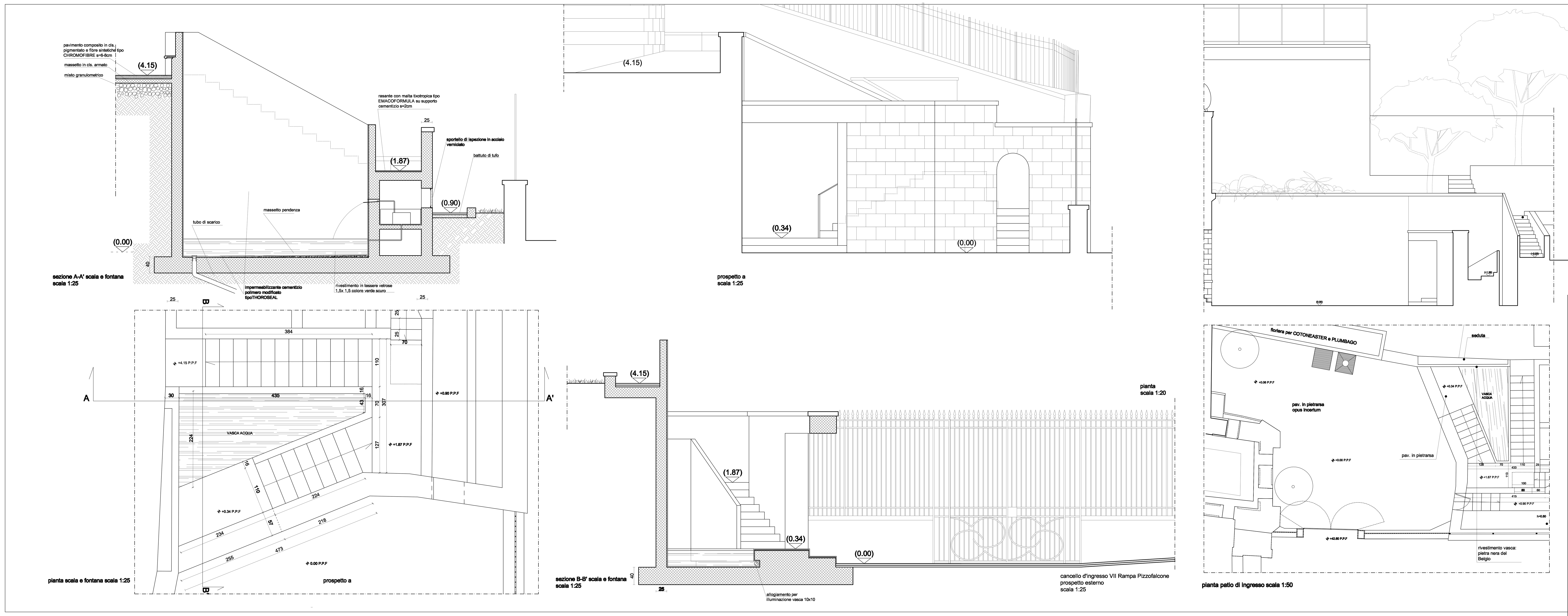

COMUNE DI NAPOLI

DIREZIONE CENTRALE VI
Riqualificazione Urbana Edilizia Periferie
Servizio Edilizia Monumentale

RESTAURO DI VILLA EBE ALLE RAMPE LAMONT YOUNG

PROGETTO ESECUTIVO

IL RESPONSABILE UNICO DEL PROCEDIMENTO: Arch. Nicola Varriale

PARTE D'OPERA: ARCHITETTURA - LAVORI EDILI

NUMERO ELABORATO: AR A.23

SCALA: 1:50-1:25

TITOLO ELABORATO: GIARDINO EST particolari

AGG.	DATA	DESCRIZIONE	DIS.	VISTO
0	12/ 2006	EMISSIONE		

PROGETTISTI:
R. T. P.
Prof. Ing. Renato Sparacio
Prof. Arch. Benedetto Gravagnuolo
Prof. Arch. Roberto Serino
Dott. Ing. Fabio Mastellone di Castelvetere
Dott. Ing. Francesco Pecorella
Dott. Arch. Elvira Romano
Dott. Arch. Colomba Sapio

COLLABORATORI:
Rocco Lombardi
Danilo Iacone