

sez 01

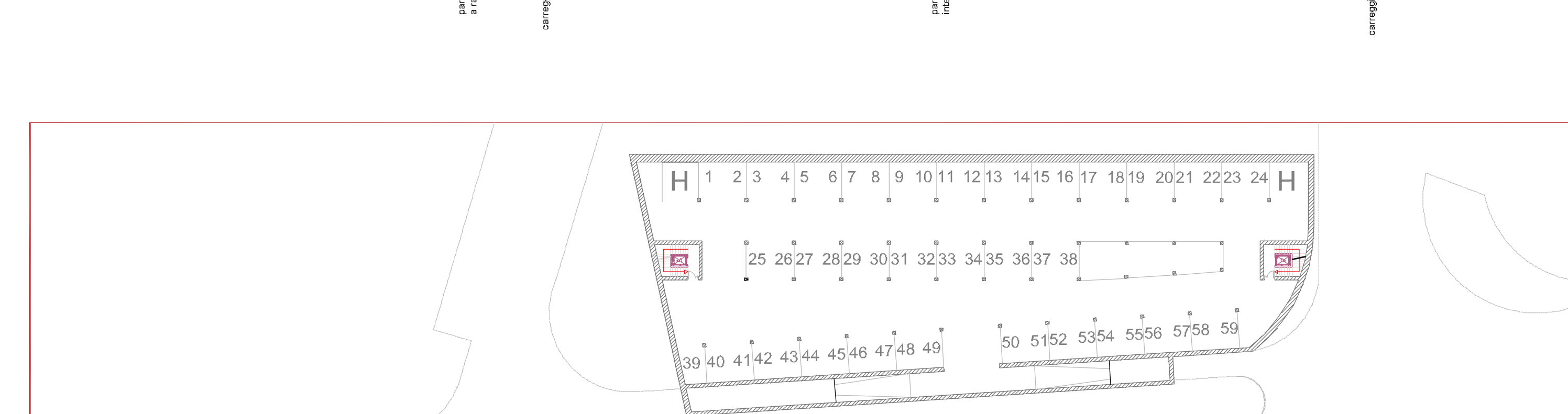

sez 04

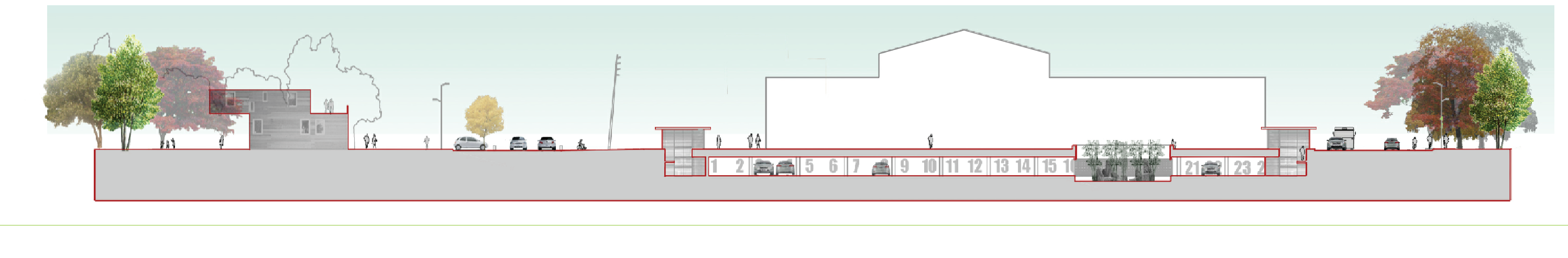
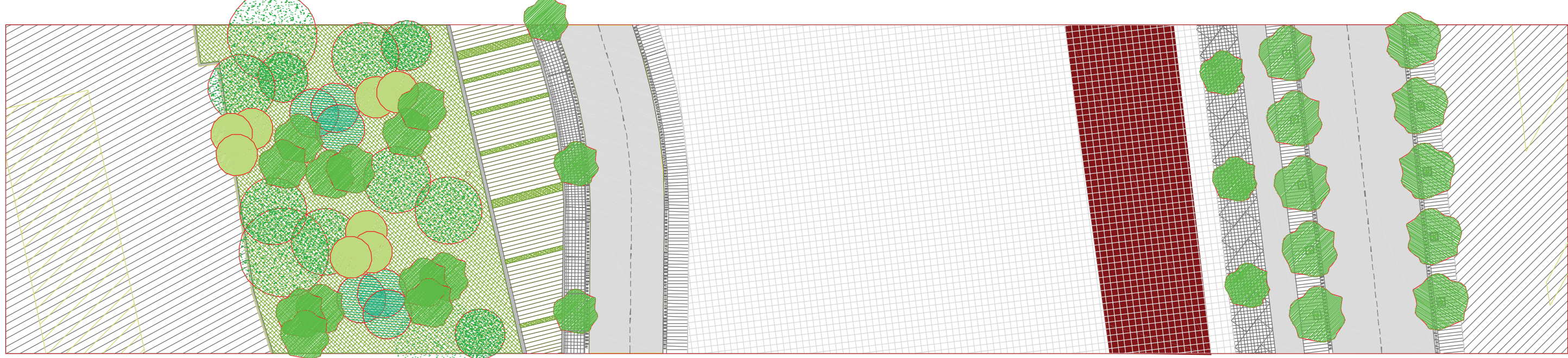
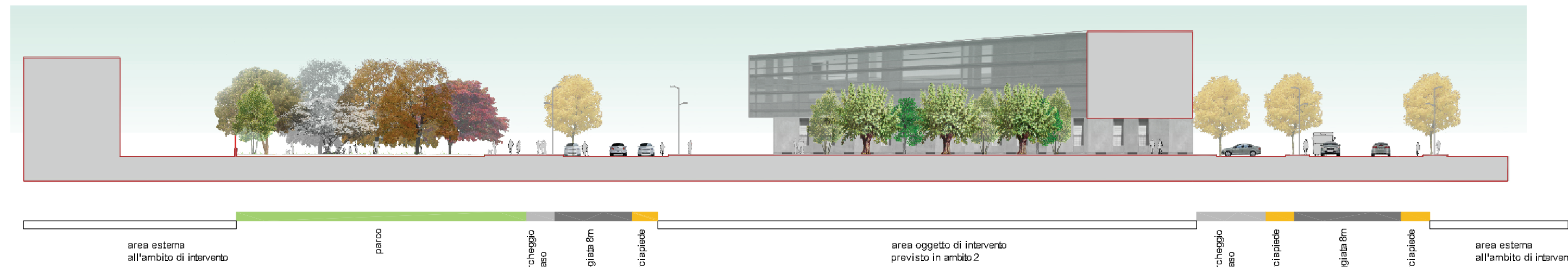

sez 02

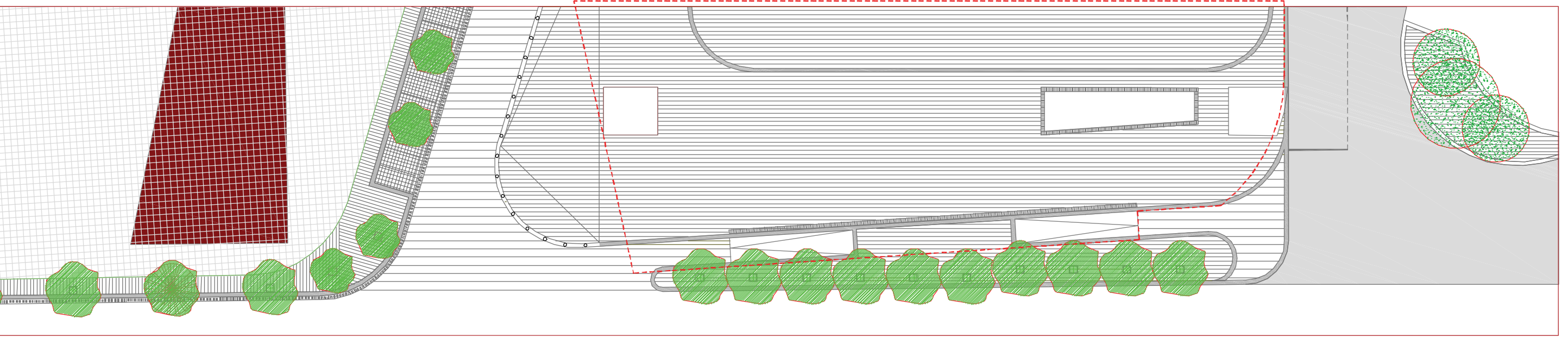
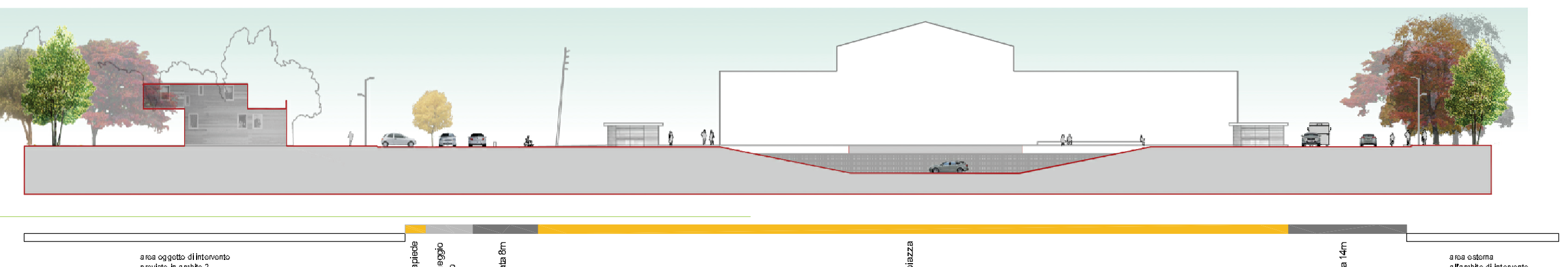

sez 03



01. vista sulla nuova piazza antistante la chiesa

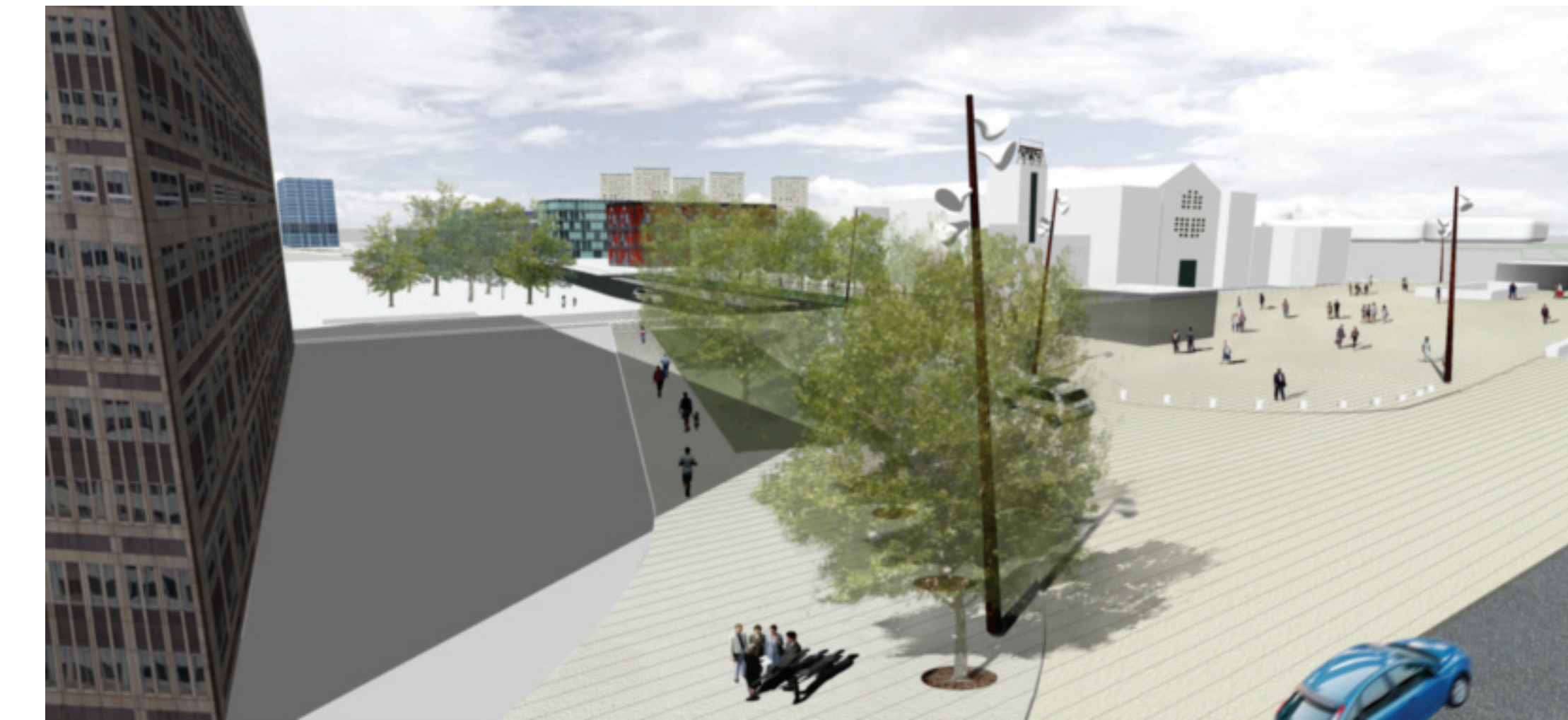

04. l'incrocio della strada-parco con via Attila Sallustro



02. l'incrocio tra la strada-parco e via vicinale Lettieri (verso Nord)



05. l'incrocio tra la strada-parco e via vicinale Lettieri (verso Sud)

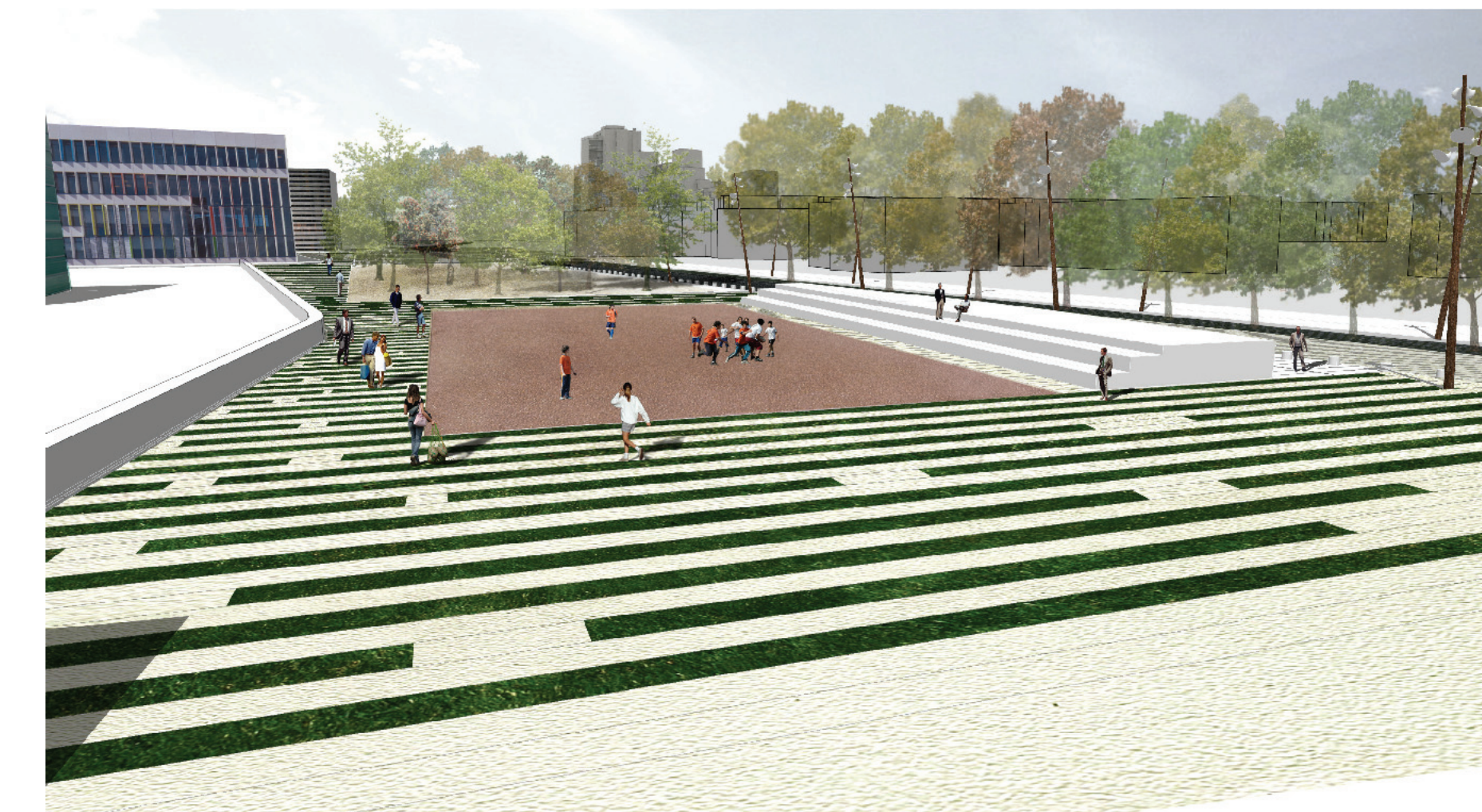

03. le attrezzature scoperte del nuovo parco



06. vista sulla stada-parco con sullo sfondo le attrezzature scoperte del nuovo parco

COMUNE DI NAPOLI

ASSESSORATO ALL' EDILIZIA  
VI DIREZIONE CENTRALE  
SERVIZIO EDILIZIA PUBBLICA

ACCORDO DI PROGRAMMA DEL 3.8.1994 - ATTO AGGIUNTIVO DEL 4.8.1999 E ATTO INTEGRATIVO DEL 28.6.2005 TRA MINISTERO DEL LL.PP. - REGIONE CAMPANIA E COMUNE DI NAPOLI PER LA REALIZZAZIONE DI INTERVENTI DI EDILIZIA RESIDENZIALE PER L'IMPEGNO COMPLESSIVO DI 180.760.000 EURO

PROGRAMMI DI RECUPERO URBANO EX ART. 11 LEGGE 483/93

PROGRAMMA DI RECUPERO URBANO  
AMBITO DI PONTICELLI

R.U.P. / DIRIGENTE  
arch. Giulio Aulino

PROGETTISTI  
Servizio Edilizia Pubblica

CONSULENTI  
urbanistica e progettazione urbana : prof. arch. Carlo Gasparini  
fattibilità economico-finanziaria : prof. dott. Ezio Cincin  
aspetti giuridico-amministrativi : avv. Alessandro De Angelis, avv. Antonio Messina  
progettazione opere pubbliche : arch. Mirella Fiore, arch. Cirio Pannari

PROGETTO PRELIMINARE - Sub Ambito 2

PROGETTI PRELIMINARI OPERE PUBBLICHE. Profili-sezione e strati planimetria  
scala 1:500

ELABORATO 15.g (II)

luglio 2007

Aree di attuazione degli interventi privati

Aree esterne al sub.ambito in oggetto

parcheggio interrato (perimetro)

Querceta

Leccio - *quercus ilex* -

Roverella - *quercus pubescens* -

Quercia spinosa - *quercus coccifera* -

Corbezzolo - *arbutus unedo* -

Omllo - *fraxinus ornus* -

Alberature a filare (Acerio riccio - *acer platanoides*-, Pioppo nero - *populus nigra*-, Tiglio - *lilja cordata* - )

Alberature parcheggi ( *acer sp.*, *lilja sp.*, *fraxinus sp.* )

Cordolo in cls vibrato gettato in opera

Cordolo con dissuasori in cls vibrocompresso

Caditola prefabbricata in cls vibrocompresso

Pavimentazione in lastre di pietra naturale/artificiale con ricorsi in terra inerbita

Pavimentazione in lastre di pietra naturale/artificiale

Pavimentazione carrabile in lastre di pietra naturale/artificiale

Pavimentazione carrabile in conglomerato bituminoso

Pavimentazione in grigliato modulare inerbito in cls vibrocompresso

Terreno erboso calpestabile lavorato meccanicamente

Pavimentazione in battuto di tufo/terra battuta con trattamento di finitura antiscivolo e antigello

stalli per il parcheggio delle autovetture

presa d'aria parcheggio interrato