

LEGENDA
FOGNATURE ESISTENTI

60X30	60X135	200X110
60X40	60X165	220X80
60X100	70X140	200X170
60X105	70X160	230X180
60X110	80X120	230X185
65X60	80X150	260X105
70X60	80X160	250X200
		330X200
		430X200

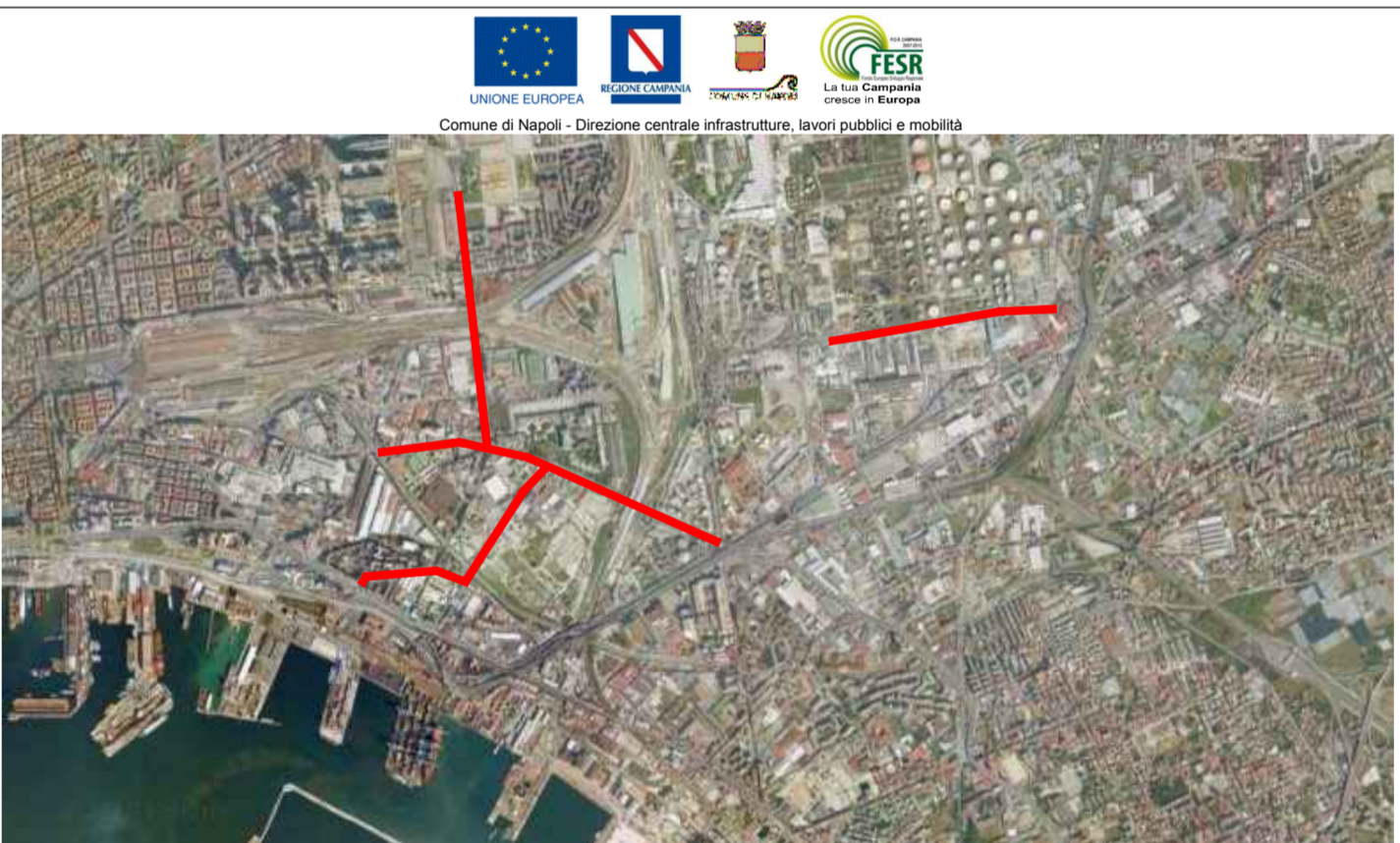
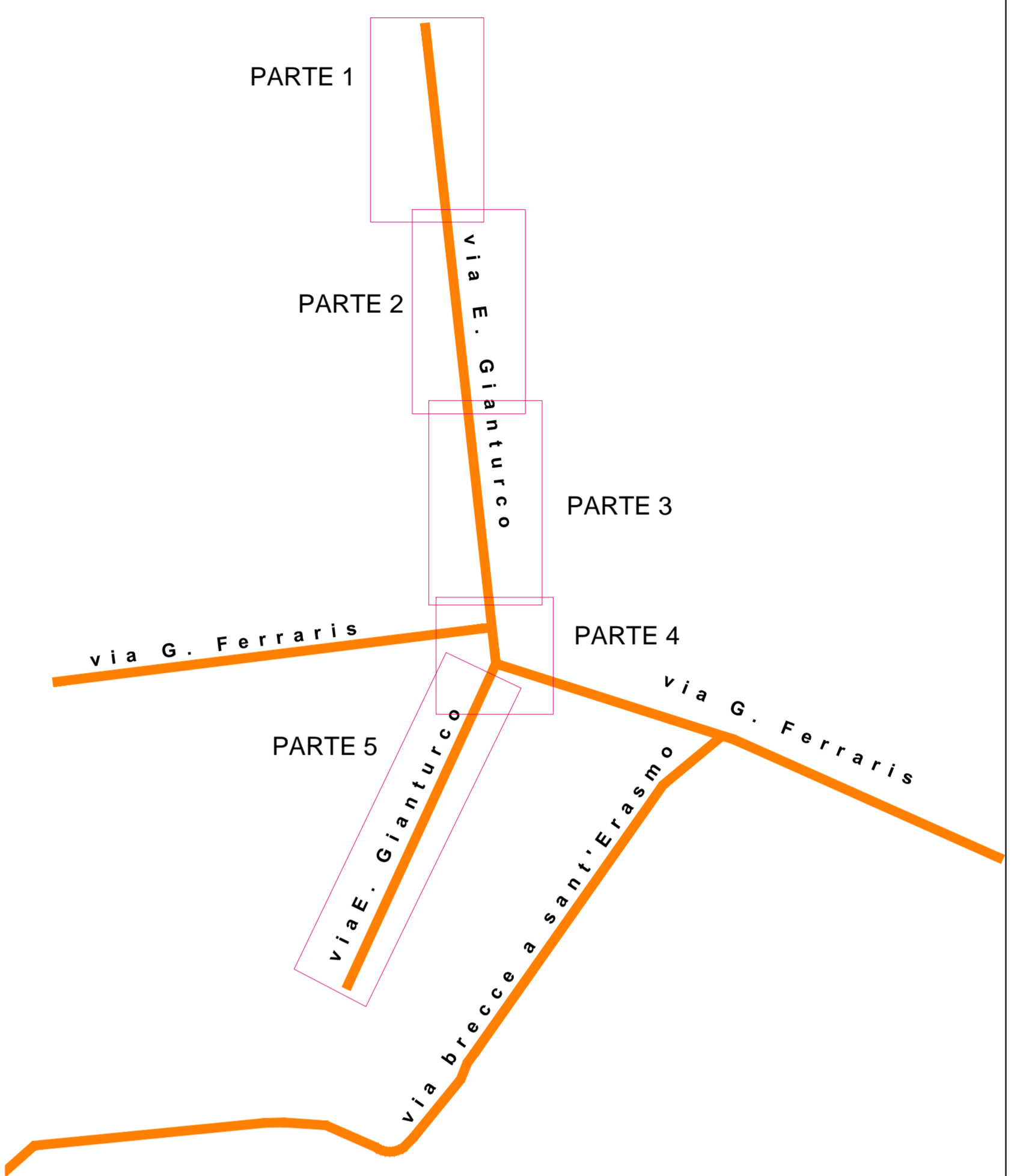

Progettazione esecutiva, previa acquisizione del progetto definitivo in sede di offerta, ed esecuzione dei Lavori di Riqualificazione urbanistica e ambientale di Via G. Ferraris - Via Breccia a Sant'Erasmo - Via E. Gianturco - Via Nuova delle Breccie

RESPONSABILE DEL PROCEDIMENTO: arch. Giuseppe Pelli

CONCORRENTE: ITER ITER DESTINERIE APPLICATI S.p.A. CONTRATTORI GENERALI PIZZARELLI S.p.A.	PROGETTISTA INDICATO: COSTRUTTORE ATI RS: ITER DESTINERIE APPLICATI S.p.A. CONTRATTORI GENERALI PIZZARELLI S.p.A.
--	--

PROGETTO DEFINITIVO
BUSTA B) - OFFERTA TECNICA

ELABORATO: SLF02.3	TITOLO: STATO DEI LUOGHI - IMPIANTO FOGNARIO VIA EMANUELE GIANTURCO PLANIMETRIA SU PIANO QUOTATO E SEZIONI	SCALE: 1:500/1:200 FOGNARIO: A1+n
-----------------------	---	--

A TAVOLE DI LAVORO DI PROGETTAZIONE, LA PROGETTAZIONE E L'ESECUZIONE DEI LAVORI DI RIFABBRICAZIONE E RISTRUTTURAZIONE SONO A CARICO DELL'INGEGNERE RESPONSABILE DEL PROCEDIMENTO.