



CITTÀ METROPOLITANA
DI NAPOLI

immaginA | Napoli Metropoli 2019/21
una città metropolitana, 92 comuni

COMUNE DI NAPOLI

AREA TRASFORMAZIONE DEL TERRITORIO
SERVIZIO EDILIZIA RESIDENZIALE PUBBLICA E NUOVE CENTRALITÀ

**LAVORI DI BONIFICA, SMANTELLAMENTO, DEMOLIZIONE E SMALTIMENTO A
RIFIUTO AI SENSI DELLA LEGGE 257 / 92 DI 104 ALLOGGI DEL CAMPO BIPIANI IN
PONTICELLI ALLA VIA ISIDORO FUORTES**

PROGETTO ESECUTIVO

CUP: B64J17000100005

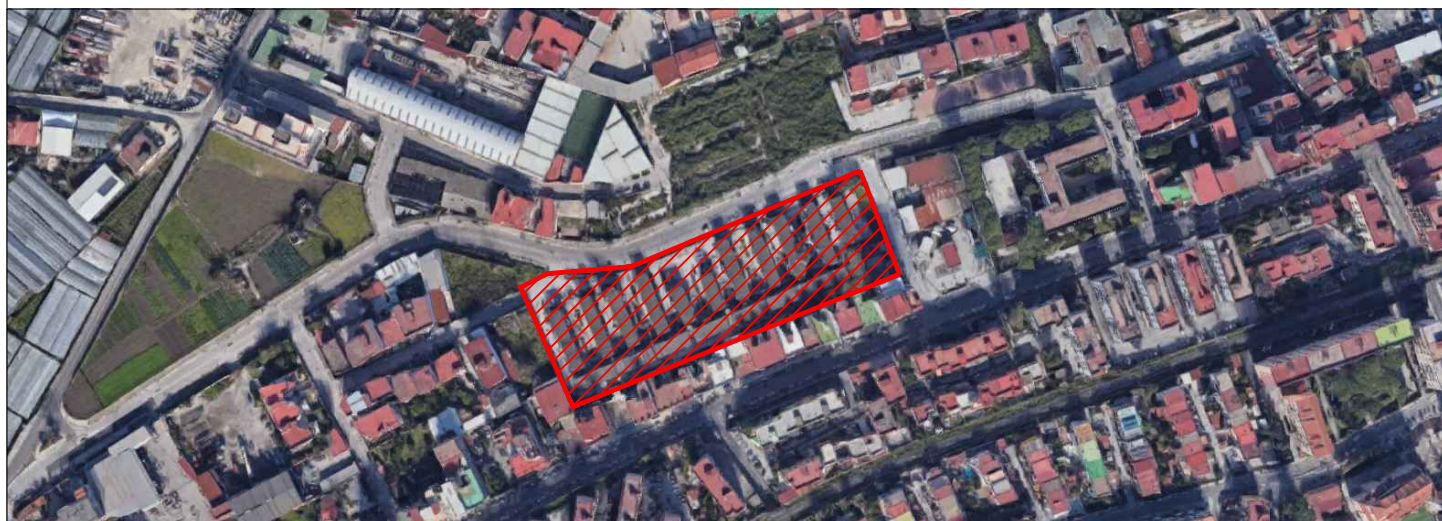

Titolo:
ELENCO E ANALISI NUOVI PREZZI

Elab. n°

NP

Scala: -

Emissione Revisione Revisione

0 1 -

Data Data -

NOV 2017 LUG 2020 -

IL DIRIGENTE DEL SERVIZIO:
arch. Paola Cerotto

IL RESPONSABILE UNICO DEL PROCEDIMENTO:
ing. Laura Galeano

ASSISTENTE AL RESPONSABILE UNICO DEL PROCEDIMENTO:
arch. Elisabetta Nulveni

IL GRUPPO DI PROGETTAZIONE:
arch. Concetta Montella

geom. Luigi La Rocca

il Coordinatore per la Progettazione:
geom. Luigi La Rocca



ELENCO NUOVI PREZZI

“Lavori di bonifica, smantellamento, demolizione e smaltimento a rifiuto, ai sensi della Legge 257/92, di 104 alloggi del Campo Bipiani in Ponticelli alla Via Isidoro Fuortes”

NP.01 - Onere per il distacco di fornitura elettrica ed idrica dell'intero Lotto "Campo Bipiani" di Via Isidoro Fuortes, il prezzo comprende la rimozione di tutti i contatori, cavi e tubazioni utilizzati per l'allacciamento di ogni singolo alloggio. nel prezzo è compreso inoltre, la rimozione e trasporto a rifiuto di tutti i cavi e tubazioni volanti di qualsiasi natura forma e dimensione, utilizzati per l'allacciamento dal punto di consegna ENEL e ABC. Il prezzo tiene conto della compensazione degli oneri di scarica per i materiali da trasportare a rifiuto con il recupero economico determinato dalla cessione all'impresa esecutrice del materiale ricavato (rame, ferro, ecc.).

Cad. € 74,50

NP.02 - Rimozione di rifiuti ingombranti e di materiali vari presenti sia all'interno delle abitazioni che nelle aree esterne, compreso gli oneri derivanti dall'eventuale ritrovamento di parti di lastre di amianto da trattare secondo quanto previsto dalla normativa vigente per la rimozione di materiale contenente amianto. Il prezzo è comprensivo delle analisi di caratterizzazione, della differenziazione e del trasporto in discarica.

Mc. 32,30

NP.03 - Rimozione di condizionatori, scaldabagni, stufe e apparecchiature varie compresi ogni onere e magistero per lo smontaggio delle apparecchiature e dei relativi accessori compreso la rimozione delle mensole e delle linee di alimentazione elettriche e/o idriche fino alle valvole di intercettazione e delle relative tubazioni di carico e scarico fino alla colonna principale. Comprese le opere di demolizione a parete o a pavimento, i tagli, le intercettazioni, le opere provvisorie di sostegno e protezione, l'abbassamento, il carico e il trasporto delle macerie ad impianti di stoccaggio, di recupero o a discarica.

Cad. € 29,00

NP.04 - Sovrapprezzo alle voci relative alla rimozione di infissi interni e/o esterne, grate di ferro e quant'altro da facciate e/o pareti costituite da elementi prefabbricati contenenti amianto, per l'utilizzo di utensili provvisti di speciali aspiratori e filtri per il trattenimento evitare l'aerodispersione delle fibre di amianto secondo quanto previsto dalla legge vigente di fibre. Il sovrapprezzo è comprensivo degli oneri per l'imbustamento e lo smaltimento a discarica dei filtri e altro materiale di risulta come previsto dalle norme vigenti.

10%

NP.05 - Rimozione di strati isolanti di qualunque natura, forma e dimensione, quale pannello isolante in poliuretano o in fibra di roccia o di vetro frapposto in un pannello sandwich tipo “GLASAL”, e



utilizzato come tompagno perimetrale dei prefabbricati. Le operazioni di rimozione saranno eseguite previa rimozione delle lastra in cartongesso applicate sulla faccia interna, inclusa nel prezzo, e previa inertizzazione con speciali soluzioni liquide impregnanti in vinil - acrilici al fine di fissare eventuali fibre di amianto staccate dal pannello esterno in cemento-amianto. Nel prezzo è compreso ogni onere e magistero previsto dalla normativa vigente per lavorazione di materiali contenenti amianto, l'imballatura per la protezione dal rilascio di fibre di amianto, l'abbassamento, il carico e trasporto in discarica.

Mq. € 7,50

NP.06 - Rimozione strati coibenti di qualunque natura, forma e dimensione, quale materassino in lana minerale presente nella controsoffittatura in gesso. Le operazioni di rimozione saranno eseguite previa inertizzazione del materassino con speciali soluzioni liquide impregnanti in vinil - acrilici. Nel prezzo è compreso ogni onere previsto dalla normativa vigente per lavorazione di materiali contenenti amianto, l'imballatura per la protezione dal rilascio di fibre di amianto, l'abbassamento, il carico e trasporto in discarica.

Mq. 4,15

NP.07 - Rimozione, a mezzo di taglio e/o smontaggio, di strutture in acciaio costituenti l'orditura principale e secondaria del tipo HEA, IPE e profilati tubolari vari, ancorati tra loro mediante bullonature e/o saldature. Lo smontaggio delle strutture verrà eseguita previa asportazione, di residue microfibre aerodisperse ivi depositatesi, mediante aspirapolveri speciali dotati di filtrazione assoluta per la trattenuta di parti minuscole di un qualsiasi elemento contenenti fibre di amianto, Successiva pulitura ad umido con spugne di ogni singolo elemento strutturale in acciaio. Sono compresi e compensati nel prezzo tutti i mezzi e le prestazioni del personale nel rispetto delle disposizioni di riferimento e delle norme di sicurezza, le forniture e tutti gli oneri per la bonifica. Il prezzo comprende inoltre, tutti gli oneri per l'allontanamento dal cantiere a qualsiasi distanza con idonei mezzi, nonché il recupero economico derivante dalla cessione del materiale ferroso all'Impresa Aggiudicataria.

Kg. € 0,63

NP.08 - Recinzione fissa, modulare, di altezza pari a m. 2,50 da terra, costituita da pannelli in lamiera nervata e zincata a caldo, di spessore non inferiore a 15/10 di mm. e piantoni in profilato scatolare, pressopiegati e zincati a caldo sagomati ad H a misura per l'infilaggio dei pannelli in lamiera, di spessore non inferiore a 3mm. e posti ad interasse non oltre m. 2,40, annegati in plinti di cls di dimensioni 50x50x50 realizzati anche su area pavimentata. Chiusura in sommità dei pannelli in lamiera, poste tra i piantoni, eseguite con profilati scatolari pressopiegati e zincati a caldo, sagomati a misura posti orizzontalmente in sommità alla recinzione opportunamente saldati e/o bullonati ai piantoni. Controventature in profilati tubolari posti sul lato interno alla recinzione, annegati in plinto di cls e saldato a piantoni alternati della recinzione. Compresa la realizzazione di un cancello apribile a due ante per passo carrabile e un cancello ad una anta per passo pedonale, della stessa tipologia della recinzione, compresi i profilati metallici a misura per i relativi telati e piantoni e le necessarie cerniere, staffaggi e catenacci di chiusura antiscasso, da posizionare lungo la stessa recinzione secondo le indicazioni di progetto e/o della Direzione Lavori, Compreso ogni onere e magistero (tagli di cls, scavo anche a mano, trasporto a discarica dei materiali di risulta, carico, scarico ecc.) per dare l'opera realizzata a perfetta regola d'arte.

Mq. € 79,00



COMUNE DI NAPOLI

SERVIZIO EDILIZIA RESIDENZIALE PUBBLICA E NUOVE CENTRALITA'

Lavori di Bonifica, smantellamento, demolizione e smaltimento a rifiuto di 104 alloggi contenenti amianto del Campo Bipiani in via I. Fuortes – Ponticelli

ANALISI PREZZO	N.P. 001	UNITA' DI MISURA :	cadauno
Descrizione della voce integralmente trascritta		PREZZO OFFERTO :	€ 74,50

Onere per il distacco dalle utenze elettriche ed idriche delle casette da demolire inserite nel cosiddetto Campo Evangelico, il prezzo comprende la rimozione di ogni allacciamento, cavi e tubazioni di ogni singola casetta, nel prezzo è compreso, inoltre, la rimozione e il trasporto a rifiuto di tutti i cavi e tubazioni anche volanti di qualsiasi natura, forma e dimensione utilizzati per l'allacciamento dal punto di consegna Enel e ABC. Il prezzo tiene conto della compensazione degli oneri di scarica per i materiali da trasportare a rifiuto con il recupero economico determinato dalla cessione all'impresa esecutrice del materiale ricavato (rame, ferro ecc.).

*** MANO D'OPERA	COSTO	N. OPERAI	ORE	TOT. ORE	IMPORTO
OPERAIO SPECIALIZZATO	€ 33,15	1,00	1,000		€ 33,15
OPERAIO QUALIFICATO	€ 30,79				€ -
OPERAIO COMUNE	€ 27,72	1,00	0,600		€ 16,63
a) TOTALE MANO D'OPERA					€ 49,78

*** MATERIALI	Unità Mis.	QUANTITA'	COSTO		IMPORTO
Incidenza Costo Pratica amministrativa distacco	cadauna	1,000	€ 9,00		€ 9,00
Incidenza Costo	cadauna				€ -
Incidenza Costo	cadauna				€ -
					€ -
b) TOTALE MATERIALI					€ 9,00

*** NOLI E TRASPORTI	Unità Mis.	QUANTITA'	COSTO	IMPORTO
Autocarro a cassone fisso con gruetti	ora	0,110	€ 45,19	€ 4,97
	ora			€ -
	ora			€ -

c) TOTALE TRASPORTI E NOLI				€ 4,97
----------------------------	--	--	--	--------

A) SOMMANO a+b+c	€ 63,75
B) ONERI SICUREZZA	€ -
C) Sommano	€ 63,75
D) SPESE GENERALI 17%	€ 10,84
E) Sommano	€ 74,59
F) UTILE DELL' IMPRESA 10%	€ -
Sommano	€ 74,59
Arrotondamento	
PREZZO OFFERTO	€ 74,50

COMUNE DI NAPOLI

SERVIZIO EDILIZIA RESIDENZIALE PUBBLICA

Lavori di Bonifica, smantellamento, demolizione e smaltimento a rifiuto di 104 alloggi contenenti amianto del Campo Bipiani in via I. Fuortes – Ponticelli

ANALISI PREZZO	N.P. 002	UNITA' DI MISURA :	mc.
Descrizione della voce integralmente trascritta		PREZZO OFFERTO :	€ 32,30

Rimozione di rifiuti ingombranti e di materiali vari presenti sia all'interno delle abitazioni che nelle aree esterne, compresi gli oneri dell'eventuale ritrovamento di parti di lastre di amianto da trattare secondo quanto previsto dalla normativa vigente per la rimozione di materiali contenenti amianto. Il prezzo è comprensivo delle analisi di caratterizzazione, della separazione e del trasporto a discarica.

*** MANO D'OPERA	COSTO	N. OPERAI	ORE	TOT. ORE	IMPORTO
OPERAIO SPECIALIZZATO	€ 33,15	1,00	0,300		€ 9,95
OPERAIO QUALIFICATO	€ 30,79				€ -
OPERAIO COMUNE	€ 27,72	1,00	0,300		€ 8,32
	a) TOTALE MANO D'OPERA				€ 18,26

*** MATERIALI	Unità Mis.	QUANTITA'	COSTO		IMPORTO
Incidenza Costo	cadauna				€ -
Incidenza Costo	cadauna				€ -
Incidenza Costo					€ -
					€ -
					€ -
	b) TOTALE MATERIALI				€ -

*** NOLI E TRASPORTI	Unità Mis.	QUANTITA'	COSTO		IMPORTO
Autocarro a cassone fisso con gruetta	ora	0,152	€ 45,19		€ 6,87
	ora	0,000			€ -
	ora	0,000			€ -

	c) TOTALE TRASPORTI E NOLI				€ 6,87
--	----------------------------	--	--	--	--------

A) SOMMANO a+b+c		€ 25,13
B) ONERI SICUREZZA	0,00%	€ -
C) Sommano		€ 25,13
D) SPESE GENERALI	17%	€ 4,27
E) Sommano		€ 29,40
F) UTILE DELL' IMPRESA	10%	€ 2,94
Sommano		€ 32,34
Arrotondamento		€ 0,04
PREZZO OFFERTO		€ 32,30

COMUNE DI NAPOLI

SERVIZIO EDILIZIA RESIDENZIALE PUBBLICA

Lavori di Bonifica, smantellamento, demolizione e smaltimento a rifiuto di 104 alloggi contenenti amianto del Campo Bipiani in via I. Fuortes – Ponticelli

ANALISI PREZZO	N.P. 003	UNITA' DI MISURA :	cadauno
Descrizione della voce integralmente trascritta		PREZZO OFFERTO :	€ 29,00

Rimozione di condizionatori, scaldabagni, stufe e apparecchiature varie compresi ogni onere e magistero per lo smontaggio delle apparecchiature e dei relativi accessori compreso la rimozione delle mensole e delle linee di alimentazione elettriche e/o idriche fino alle valvole di intercettazione e delle relative tubazioni di carico e scarico fino alla colonna principale. Comprese le opere di demolizione a parete o a pavimento, i tagli, le intercettazioni, le opere provvisorie di sostegno e protezione, l'abbassamento, il carico e il trasporto delle macerie ad impianti di stoccaggio, di recupero o a discarica.

*** MANO D'OPERA	COSTO	N. OPERAI	ORE	TOT. ORE	IMPORTO
OPERAIO SPECIALIZZATO	€ 33,15	1,00	0,300		€ 9,95
OPERAIO QUALIFICATO	€ 30,79				€ -
OPERAIO COMUNE	€ 27,72	1,00	0,300		€ 8,32
	a) TOTALE MANO D'OPERA				€ 18,26

*** MATERIALI	Unità Mis.	QUANTITA'	COSTO		IMPORTO
Incidenza Costo	cadauna				€ -
Incidenza Costo	cadauna				€ -
Incidenza Costo					€ -
					€ -
					€ -
	b) TOTALE MATERIALI				€ -

*** NOLI E TRASPORTI	Unità Mis.	QUANTITA'	COSTO		IMPORTO
Autocarro ribaltabile da 11 mc	ora	0,074	€ 58,08		€ 4,30
					€ -
					€ -
	c) TOTALE TRASPORTI E NOLI				€ 4,30

A) SOMMANO a+b+c		€ 22,56
B) ONERI SICUREZZA	0,00%	€ -
C) Sommano		€ 22,56
D) SPESE GENERALI	17%	€ 3,84
E) Sommano		€ 26,39
F) UTILE DELL' IMPRESA	10%	€ 2,64
Sommano		€ 29,03
Arrotondamento		€ 0,03
PREZZO OFFERTO		€ 29,00

COMUNE DI NAPOLI

SERVIZIO EDILIZIA RESIDENZIALE PUBBLICA

Lavori di Bonifica, smantellamento, demolizione e smaltimento a rifiuto di 104 alloggi contenenti amianto del Campo Bipiani in via I. Fuortes – Ponticelli

ANALISI PREZZO	N.P. 004	UNITA' DI MISURA :	%
Descrizione della voce integralmente trascritta		PREZZO OFFERTO :	10

Sovrapprezzo alle voci relative alla rimozione di infissi interni e/o esterni, grate di ferro e quant'altro da facciate e/o pareti costituite da elementi prefabbricati contenenti amianto per l'utilizzo di utensili provvisti di speciali aspiratori e filtri per il trattenimento ed evitare l'aerodispersione delle fibre di amianto secondo quanto previsto dalla legge vigente. Il sovrapprezzo è comprensivo degli oneri per l'imbustamento e lo smaltimento a discarica dei filtri e altro materiale di risulta come previsto dalle norme vigenti.

*** MANO D'OPERA	COSTO	N. OPERAI	ORE	TOT. ORE	IMPORTO
OPERAIO SPECIALIZZATO	€ 33,15	1,00		0,001	€ 0,03
OPERAIO QUALIFICATO	€ 30,79				€ -
OPERAIO COMUNE	€ 27,72	1,00		0,001	€ 0,03
a) TOTALE MANO D'OPERA					€ 0,06

*** MATERIALI	Unità Mis.	QUANTITA'	COSTO		IMPORTO
Incidenza Costo	cadauna				€ -
Incidenza Costo per pulizia ed eliminazione di particelle in microfibre aerodisperse	cadauna	1,000			€ -
Incidenza Costo	cadauna				€ -
					€ -
b) TOTALE MATERIALI					€ -

*** NOLI E TRASPORTI	Unità Mis.	QUANTITA'	COSTO		IMPORTO
Aspirapolvere elettrico con filtrazione assoluta	ora	0,002	€ 12,67		€ 0,03
					€ -
					€ -
c) TOTALE TRASPORTI E NOLI					€ 0,03

A) SOMMANO a+b+c		€ 0,09
B) ONERI SICUREZZA	0,00%	€ -
C) Sommano		€ 0,09
D) SPESE GENERALI	17%	€ 0,01
E) Sommano		€ 0,10
F) UTILE DELL' IMPRESA	10%	€ 0,01
	Sommano	€ 0,11
	Arrotondamento	€ 0,01
PREZZO OFFERTO		€ 0,10

COMUNE DI NAPOLI

SERVIZIO EDILIZIA RESIDENZIALE PUBBLICA

Lavori di Bonifica, smantellamento, demolizione e smaltimento a rifiuto di 104 alloggi contenenti amianto del Campo Bipiani in via I. Fuortes – Ponticelli

ANALISI PREZZO	N.P. 005	UNITA' DI MISURA :	mq.
Descrizione della voce integralmente trascritta		PREZZO OFFERTO :	€ 7,50

Rimozione di strati isolanti di qualunque natura, forma e dimensione, quale pannello isolante in poliuretano frapposto in un pannello sandwich tipo "GLASAL", e utilizzato come tompagno della facciata degli edifici. Le operazioni di rimozione saranno eseguite previa rimozione di lastra in cartongesso (pagata a parte), applicata sul lato verso l'interno dell'abitazione e previa inertizzazione con speciali soluzioni liquidi impregnanti in vinil - acrilici. Nel prezzo è compreso ogni onere previsto dalla normativa vigente per lavorazione di materiali contenenti amianto, l'imballatura per la protezione dal rilascio di fibre di amianto, il carico e trasporto a discarica.

*** MANO D'OPERA	COSTO	N. OPERAI	ORE	TOT. ORE	IMPORTO
OPERAIO SPECIALIZZATO	€ 33,15	1,00	0,080		€ 2,65
OPERAIO QUALIFICATO	€ 30,79				€ -
OPERAIO COMUNE	€ 27,72	1,00	0,080		€ 2,22
	a) TOTALE MANO D'OPERA				€ 4,87

*** MATERIALI	Unità Mis.	QUANTITA'	COSTO		IMPORTO
Incidenza Costo					
Soluzione pellicola a base vinil - acrilica	kg.	0,100	€ 5,20		€ 0,52
Incidenza Costo					€ -
Incidenza Costo					€ -
					€ -
					€ -
	b) TOTALE MATERIALI				€ 0,52

*** NOLI E TRASPORTI	Unità Mis.	QUANTITA'	COSTO		IMPORTO
Aspirapolvere elettrico con filtrazione assoluta	ora	0,007	€ 12,67		€ 0,09
					€ -
Autocarro a cassone fisso con gru	ora	0,007	€ 45,19		€ 0,32
	c) TOTALE TRASPORTI E NOLI				€ 0,41

A) SOMMANO a+b+c		€ 5,79
B) ONERI SICUREZZA	0,00%	€ -
C) Sommano		€ 5,79
D) SPESE GENERALI	17%	€ 0,99
E) Sommano		€ 6,78
F) UTILE DELL' IMPRESA	10%	€ 0,68
	Sommano	€ 7,46
	Arrotondamento	€ 0,04
PREZZO OFFERTO		€ 7,50

COMUNE DI NAPOLI

SERVIZIO EDILIZIA RESIDENZIALE PUBBLICA

Lavori di Bonifica, smantellamento, demolizione e smaltimento a rifiuto di 104 alloggi contenenti amianto del Campo Bipiani in via I. Fuortes – Ponticelli

ANALISI PREZZO	N.P. 006	UNITA' DI MISURA :	mq.
Descrizione della voce integralmente trascritta		PREZZO OFFERTO :	€ 4,15

Rimozione strati coibenti di qualunque natura, forma e dimensione, quale materassino in lana minerale presente nella controsoffittatura in gesso. Le operazioni di rimozione saranno eseguite previa inertizzazione del materassino con speciali soluzioni liquidi impregnanti in vinil - acrilici. Nel prezzo è compreso ogni onere previsto dalla normativa vigente per lavorazione di materiali contenenti amianto, l'imballatura per la protezione dal rilascio di fibre di asbesto, l'abbassamento il carico e trasporto in discarica.

*** MANO D'OPERA	COSTO	N. OPERAI	ORE	TOT. ORE	IMPORTO
OPERAIO SPECIALIZZATO	€ 33,15	1,00	0,050		€ 1,66
OPERAIO QUALIFICATO	€ 30,79				€ -
OPERAIO COMUNE	€ 27,72	1,00	0,045		€ 1,25
	a) TOTALE MANO D'OPERA				€ 2,90

*** MATERIALI	Unità Mis.	QUANTITA'	COSTO		IMPORTO
Incidenza Costo	cadauna				€ -
Incidenza Costo	cadauna				€ -
Incidenza Costo					€ -
					€ -
					€ -
	b) TOTALE MATERIALI				€ -

*** NOLI E TRASPORTI	Unità Mis.	QUANTITA'	COSTO		IMPORTO
	ora				€ -
	ora	0,000			€ -
Autocarro a cassone fisso con gruetta	ora	0,007	€ 45,19		€ 0,32

	c) TOTALE TRASPORTI E NOLI				€ 0,32
--	----------------------------	--	--	--	--------

A) SOMMANO a+b+c		€ 3,22
B) ONERI SICUREZZA	0,00%	€ -
C) Sommano		€ 3,22
D) SPESE GENERALI	17%	€ 0,55
E) Sommano		€ 3,77
F) UTILE DELL' IMPRESA	10%	€ 0,38
	Sommano	€ 4,15
	Arrotondamento	€ -
PREZZO OFFERTO		€ 4,15

COMUNE DI NAPOLI

SERVIZIO EDILIZIA RESIDENZIALE PUBBLICA

Lavori di Bonifica, smantellamento, demolizione e smaltimento a rifiuto di 104 alloggi contenenti amianto del Campo Bipiani in via I. Fuortes – Ponticelli

ANALISI PREZZO	N.P. 007	UNITA' DI MISURA :	kg.
Descrizione della voce integralmente trascritta		PREZZO OFFERTO :	€ 0,63

Rimozione, a mezzo di taglio e/o smontaggio, di strutture in acciaio costituenti l'orditura principale e secondaria del tipo HEA, IPE e profilati tubolari vari, ancorati tra loro mediante bullonature e/o saldature. Lo smontaggio delle strutture verrà eseguita previa asportazione, di residue microfibre aerodisperse ivi depositatesi, mediante aspirapolveri speciali dotati di filtrazione assoluta per la trattenuta di parti minuscole di un qualsiasi elemento contenenti A.M.C. Successiva pulitura ad umido con spugne di ogni singolo elemento strutturale in acciaio. Sono compresi e compensati nel prezzo tutti i mezzi e le prestazioni del personale nel rispetto delle disposizioni di riferimento e delle norme di sicurezza, le forniture e tutti gli oneri per la bonifica. Il prezzo comprende inoltre, tutti gli oneri per l'allontanamento dal cantiere a qualsiasi distanza con idonei mezzi, nonché il recupero economico derivante dalla ceditura del materiale ferroso all'Impresa Aggiudicataria.

*** MANO D'OPERA	COSTO	N. OPERAI	ORE	TOT. ORE	IMPORTO
OPERAIO SPECIALIZZATO	€ 33,15	1,00	0,005		€ 0,17
OPERAIO QUALIFICATO	€ 30,79				€ -
OPERAIO COMUNE	€ 27,72	1,00	0,010		€ 0,28
a) TOTALE MANO D'OPERA					€ 0,44

*** MATERIALI	Unità Mis.	QUANTITA'	COSTO		IMPORTO
Incidenza Costo	cadauna				€ -
Incidenza Costo	cadauna				€ -
					€ -
b) TOTALE MATERIALI					€ -

*** NOLI E TRASPORTI	Unità Mis.	QUANTITA'	COSTO		IMPORTO
Autocarro di portata da 40 a 120 q.li completo di gru per trasporto in fonderia	ora	0,0010	€ 62,13		€ 0,06
Attrezzatura Ossiacetilenica per tagli	ora	0,010	€ 5,45		€ 0,05
Autogru da 20000 kg	ora	0,0010	€ 60,00		€ 0,06
Aspirapolvere elettrico con filtrazione assoluta per bonifica da fibre di amianto	ora	0,002	€ 12,67		€ 0,03
c) TOTALE TRASPORTI E NOLI					€ 0,20

A) SOMMANO a+b+c		€ 0,64
B) ONERI SICUREZZA	0,00%	€ -
C) Sommano		€ 0,64
D) SPESE GENERALI	17%	€ 0,11
E) Sommano		€ 0,75
F) UTILE DELL' IMPRESA	10%	€ 0,08
	Sommano	€ 0,83
G) Recupero economico derivante dalla ceditura del materiale ferroso all'impresa esecutrice (€ 0,20/kg.)		-€ 0,20
Totale		€ 0,63
PREZZO OFFERTO		€ 0,63

COMUNE DI NAPOLI

SERVIZIO EDILIZIA RESIDENZIALE PUBBLICA

Lavori di Bonifica, smantellamento, demolizione e smaltimento a rifiuto di 104 alloggi contenenti amianto del Campo Bipiani in via I. Fuortes – Ponticelli

ANALISI PREZZO	N.P. 008	UNITA' DI MISURA :	mq.
Descrizione della voce integralmente trascritta		PREZZO OFFERTO :	€ 79,00

Recinzione fissa modulare, di altezza pari a m. 2,50 da terra, costituita da pannelli in lamiera nervata e zincata a caldo, di spessore non inferiore a 15/10 di mm., e piantoni in profilato scatolare, pressopiegati e zincati a caldo sagomati ad H a misura per l'infilaggio dei pannelli in lamiera, di spessore non inferiori a 3 mm. E posti ad interasse non oltre m. 2,40, annegati in plinti di calcestruzzo di dimensioni 50x50x50 realizzati anche su area pavimentata. Chiusura in sommità dei pannelli in lamiera, poste tra i piantoni, eseguite in profilati scatolari pressopiegati e zincati a caldo, sagomati a misura posti orizzontalmente in sommità alla recinzione saldati e/o imbullonati ai piantoni. Controventature in profilati tubolari posti sul lato interno alla recinzione, annegati in plinto in calcestruzzo e saldati ai piantoni alternati della recinzione. Compresa la realizzazione di un cancello apribile a due ante per passo carrabile ed un cancello ad una anta per passo pedonale, della stessa tipologia della recinzione, compresi i profilati metallici a misura per i relativi telai e i piantoni e le necessarie cerniere, staffaggi e catenacci di chiusura antiscasso, da posizionare lungo la stessa recinzione secondo le indicazioni di progetto e/o della Direzione Lavori. Compreso ogni onere e magistero (tagli di calcestruzzo, scavo anche a mano, trasporto a discarica dei materiali di risulta, carico, scarico ecc.) per dare l'opera realizzata a perfetta regola d'arte.

*** MANO D'OPERA	COSTO	N. OPERAI	ORE	TOT. ORE	IMPORTO
OPERAIO SPECIALIZZATO	€ 33,15	1,00	-		€ -
OPERAIO QUALIFICATO	€ 30,79	1,00	0,500		€ 15,40
OPERAIO COMUNE	€ 27,72	1,00	0,500		€ 13,86
a) TOTALE MANO D'OPERA					€ 29,26

*** MATERIALI	Unità Mis.	QUANTITA'	COSTO		IMPORTO
Incidenza Costo Lamiera grecata zincata	mq.	1,000	€ 10,00		€ 10,00
Incidenza Costo piantone e chiusura pannello in sommità	ml/mq	0,500	€ 10,00		€ 5,00
profilati e varie per cancelli	cad	0,200	€ 50,00		€ 10,00
materiali per il plinto	cad	0,450	€ 10,00		€ 4,50
b) TOTALE MATERIALI					€ 29,50

*** NOLI E TRASPORTI	Unità Mis.	QUANTITA'	COSTO		IMPORTO
Autocarro a cassone fisso con gruetta	ora	0,0500	€ 55,68		€ 2,78
Attrezzatura per tagli	ora	0,200	€ -		€ -
			€ -		€ -
			€ -		€ -

c) TOTALE TRASPORTI E NOLI					€ 2,78
----------------------------	--	--	--	--	--------

A) SOMMANO a+b+c		€ 61,54
B) ONERI SICUREZZA	0,00%	€ -
C) Sommano		€ 61,54
D) SPESE GENERALI	17%	€ 10,46
E) Sommano		€ 72,00
F) UTILE DELL' IMPRESA	10%	€ 7,20
Sommano		€ 79,20
Arrotondamento		€ 0,20
PREZZO OFFERTO		€ 79,00