Firmato digitalmente da
VINCENZO D' ASCIA
CN = D' ASCIA VINCENZO
C = IT

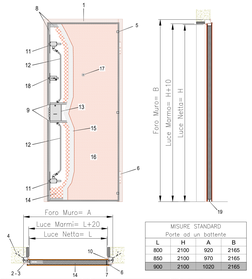

MISURE STANDARD Porte ad un battente			
L	H	A	B
800	2100	920	2165
850	2100	970	2165
900	2100	1020	2165

1	Telaio	10	Guarnizione di battuta	19	Soglia mobile
2	Falsotelaio	11	Deviatore singolo	20	Mostrina
3	Cavalletta falsotelaio	12	Asta per deviatore	21	Pomolo
4	Zanche di accoraggio falsotelaio	13	Serratura di sicurezza	22	Pomolo bimbatore
5	Rosetti fissi	14	Coibentazione interna	23	Maniglia
6	Cerniera regolabile	15	Lamiera in acciaio		
7	Rinforzo cerniera	16	Rivestimento in legno		
8	Montante e traverso telaio interno	17	Spioncino		
9	Barra antiintrusione	18	Limitatore di apertura		

Porta caposcala costituita da portoncino blindato in acciaio, con controtelaio in lamiera di acciaio elettrozincata di spessore 20/10 pressopiegata, con battente tamburato, scocca in lamiera elettrosaldata e rinforzi omega, coibentazione interna, pannellature interna ed esterna in multistrato marino impiallacciato sulle due facce in essenze varie (noce, rovere, ciliegio) - Ad un'anta classe 3 antiefrazione

Scala 1:10

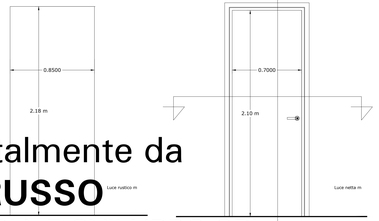

Porta interna in legno con anta mobile tamburata cieca liscia Porta interna in legno con anta mobile tamburata e con bordi impiallacciati, completa di telaio maestro in listellare impiallacciato dello spessore di 8/11 mm, coprifili ad incastro in multistrato e tutta la ferramenta necessaria per il fissaggio, con esclusione delle maniglie e degli eventuali vetri, movimento e chiusura, delle dimensioni standard di 210 x 60-70-80-90 cm. Con anta cieca liscia. Noce tanganika, mogano, ciliegio, larice, pino, douglas. Porta wc

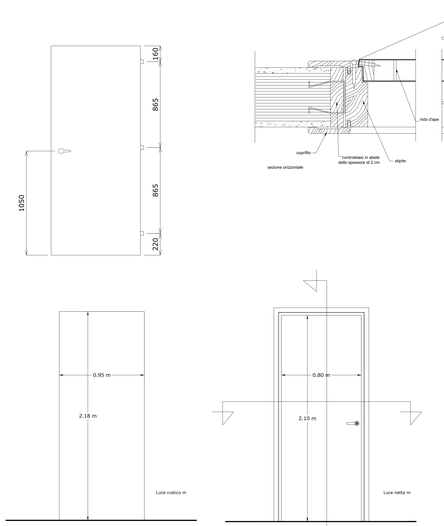

Porta interna in legno con anta mobile tamburata cieca liscia Porta interna in legno con anta mobile tamburata e con bordi impiallacciati, completa di telaio maestro in listellare impiallacciato dello spessore di 8/11 mm, coprifili ad incastro in multistrato e tutta la ferramenta necessaria per il fissaggio, con esclusione delle maniglie e degli eventuali vetri, movimento e chiusura, delle dimensioni standard di 210 x 60-70-80-90 cm. Con anta cieca liscia. Noce tanganika, mogano, ciliegio, larice, pino, douglas. Altri ambienti

Scala 1:10

PARTICOLARE PORTE INTERNE

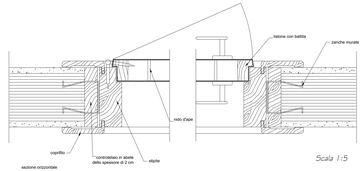

Scala 1:5

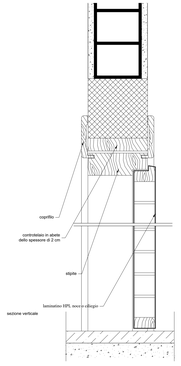

Scala 1:5

PARTICOLARE TRAMEZZI

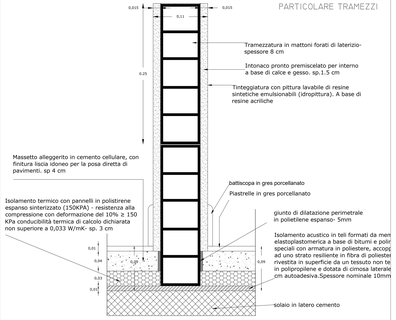

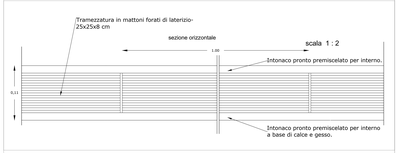

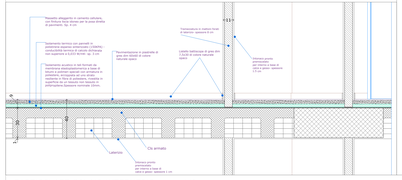

PARTICOLARE SOLAIO INTERMEDIO SCALA 1:10

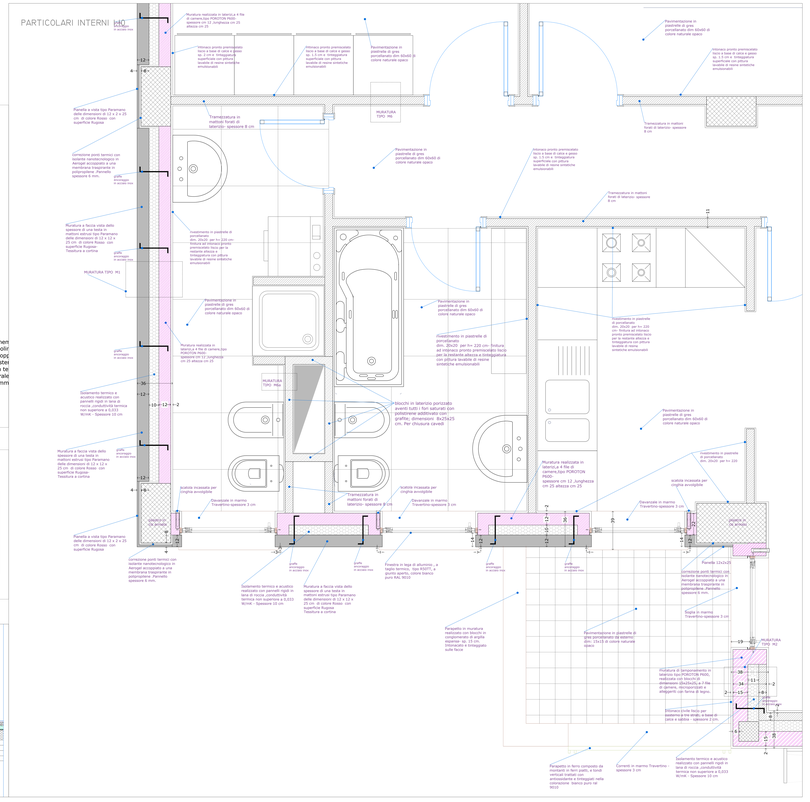

Firmato digitalmente da
ANTONIO RUSSO
O = INGEGNERIA E SVILUPPO SRL
C = IT

COMPLETAMENTO DELL'INTERVENTO DI EDILIZIA ABITATIVA SOSTITUTIVA PER LA REALIZZAZIONE DI 126 ALLOGGI IN VIA CUPA SPINELLI - CIRCOSCRIZIONE CRAMARO

1° LOTTO FUNZIONALE - CUP: B62J01000320008

PROGETTO ESECUTIVO

PROGETTAZIONE ATI: INGEGNERIA e SVILUPPO S.R.L. - ING. GIORGIO GARETTO

Via Giovanni Dall'Orologio 30/C
Via Giovanni Dall'Orologio 30/C
Tel. 0039 049 8762870
e-mail: info@ingegneria-e.it
P.I. e C.F. 04911000288
Cod.Univ. e-mail: M5UXCR1
Iscr. Tribunale di Padova n. 04911000288
Iscr. REA n. PD - 399 000
Cap. Soc. Int. Vers. € 100.000,00

DIRETTORE DEI LAVORI: Ing. SERGIO CAMERA
DIRETTORE TECNICO: Ing. GIORGIO GARETTO
TEAM PROGETTAZIONE:
Ing. ANTONIO RUSSO
Ing. ANTONIO GARETTO
Ing. ANTONIO MARCHESINI
Ing. ANTONIO MARCHESINI
Ing. ANTONIO MARCHESINI