

TAVOLA PARTICOLARE PORTA D'INGRESSO E VETRO BLINDATO

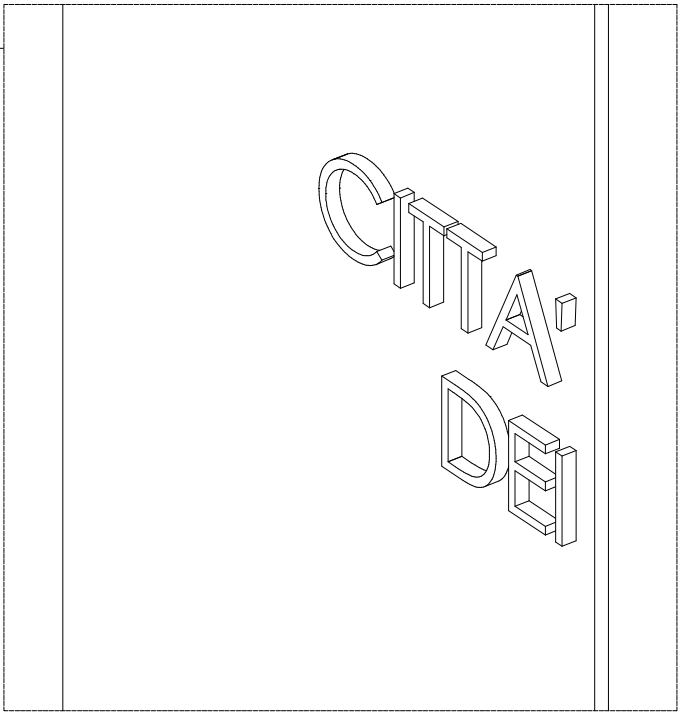
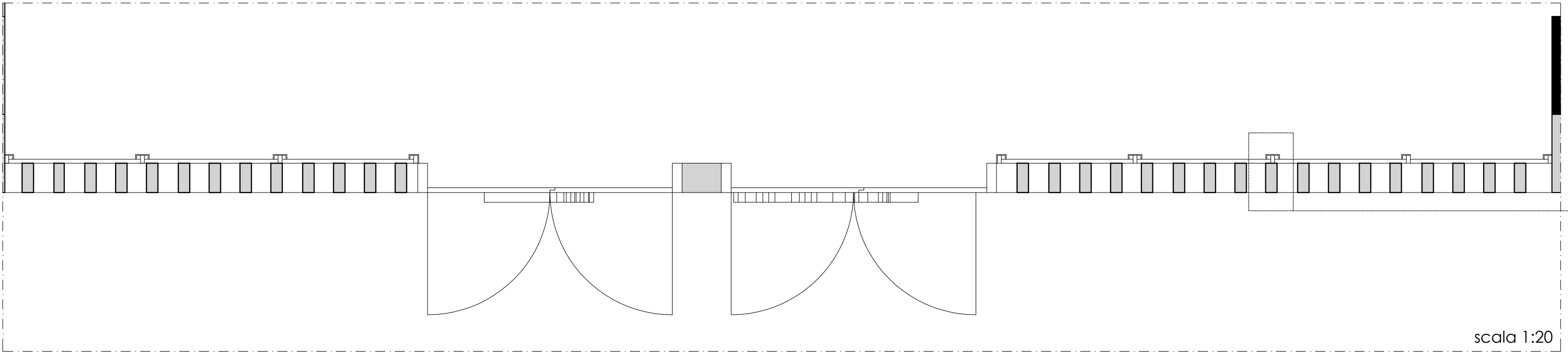
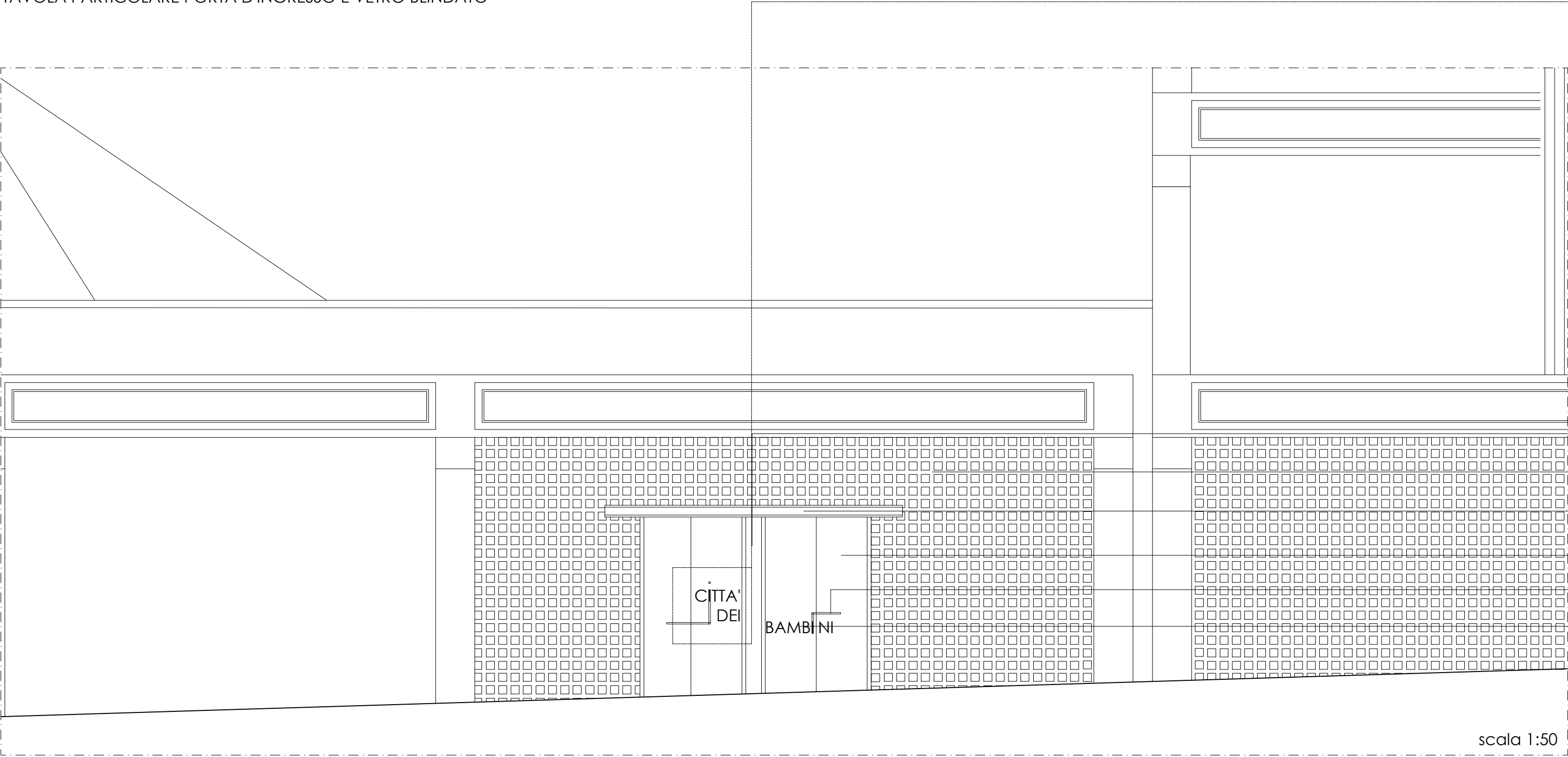

scritta in lamiera di ferro 50x2,
tipologia grafica da realizzarsi
sui portali d'ingresso e sulla
facciata del teatro

vetro blindato

mostrina in ferro

fermavetro

montante in acciaio

quadrello in ferro

parete in cemento vibrato
esistente
trave IPE 120

porta in ferro spazzolato

maniglie in lamiera

lettere in lamiera verniciata

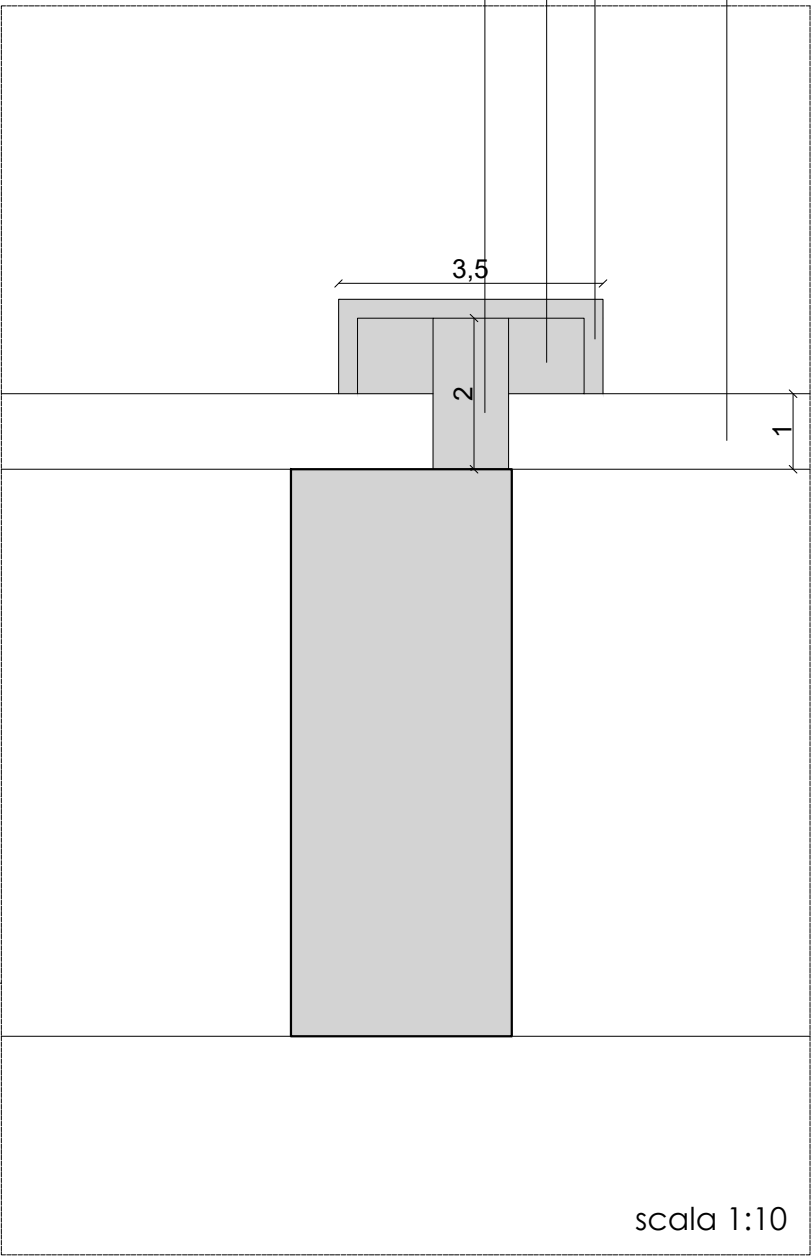

Area Trasformazione del territorio
Servizio Edilizia Residenziale Pubblica - Nuove Centralità

Lavori di completamento e di riqualificazione urbana di parte del complesso di edilizia pubblica denominato "Città dei Bambini" da destinare a "Laboratorio-Teatro", ubicato nel parco della Villa Romana, in viale delle Metamorfosi, nel quartiere di Ponticelli.

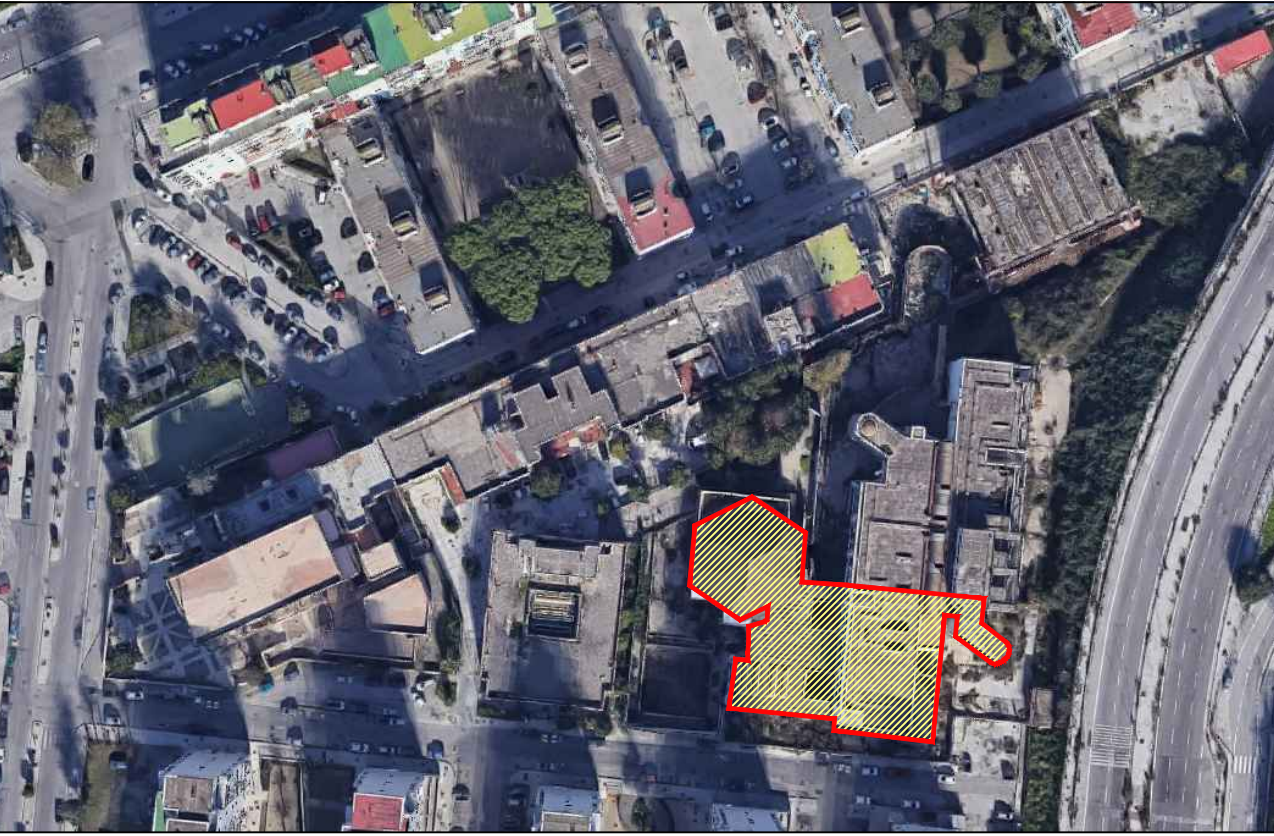

PROGETTO ESECUTIVO
Dicembre 2020

REL.	TITOLO			Scala
GR	18	ARC	18	MISTA
TAVOLA PARTICOLARE PORTA D'INGRESSO (VIA CLEOPATRA) E VETRO BLINDATO				

Il Dirigente: *Paola Cerotto* I Progettisti: Arch. Vittorio Barrella
Arch. Paola Cerotto Geom. Luigi La Rocca

Il Direttore dei lavori: *Luigi La Rocca*
Arch. Vittorio Barrella

Il Responsabile del Procedimento: *Concetta Montella*
Arch. Concetta Montella

Il Coordinatore della sicurezza: *Luigi La Rocca* Consulenti alla D.L. : Arch. Davide Vargas

