

Legenda simboli	
	Delimitazione lotto 1
	Tubazione per adduzione elettrica di progetto Corrugato a doppia parete interrato, dim. 1 x Ø125 mm
	Tubazione per bypass di progetto Corrugato a doppia parete interrato, dim. 1 x Ø125 mm
	Tubazione principale esistente
	Tubazione secondaria esistente
	Tubazione secondaria esistente
	Pozzetto in cls di ispezione 80 x 80 cm Completo di chiusura in ghisa sferoidale
	Pozzetto in cls di ispezione 60 x 60 cm Completo di chiusura in ghisa sferoidale
	Armadio stradale in acciaio zincato. Per illuminazione esterna

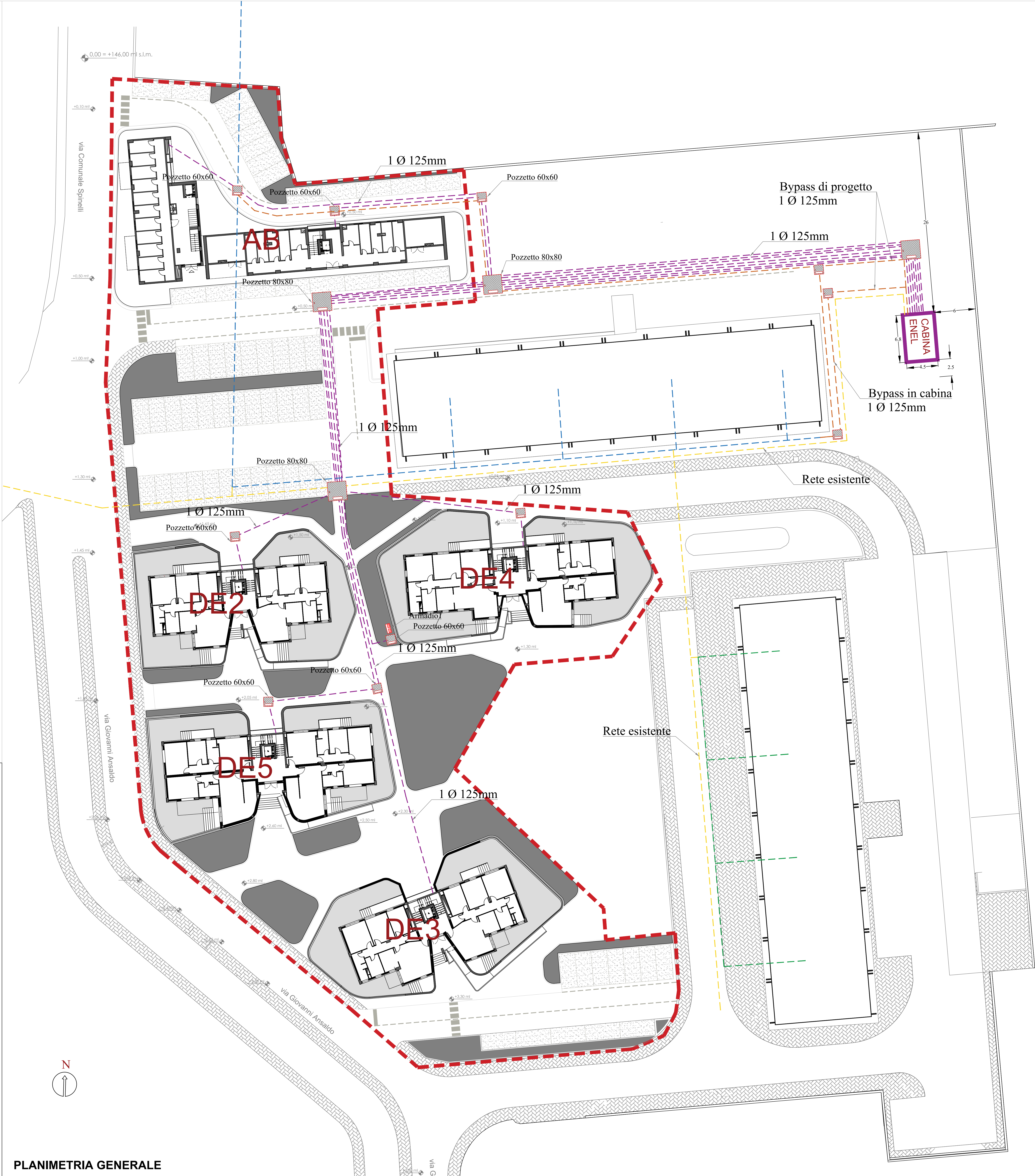



COMPLETAMENTO DELL'INTERVENTO DI EDILIZIA ABITATIVA SOSTITUTIVA PER LA REALIZZAZIONE DI 126 ALLOGGI IN VIA CUPA SPINELLI - CIRCOSCRIZIONE CHIAIANO

1° LOTTO FUNZIONALE - CUP: B62J01000030008

PROGETTO ESECUTIVO

PROGETTAZIONE ATI: INGEGNERIA e SVILUPPO S.R.L. - ING. SERGIO CAMERA



San Vitaliano (NA)
Via Nazionale delle Puglie n. 263
Telefono: 0815188972
e-mail: info@ingegneriaingegneria.com
per info@ingegneriaingegneria.com
C.I. e P.IVA n. 0716160064
COORDINAMENTO DEL PROGETTO
ING. ANTONIO RUSSO



ING. ANTONIO RUSSO
13012

DIRETTORE DEI LAVORI: Ing. SERGIO CAMERA
INTERGRAZIONI SPECIALIST: Ing. FRANCESCO SIRIGNANO
GRUPPO DI LAVORO:
Arch. VINCENZO RUSSO
Ing. PASQUALE DE LAURENTIS
Arch. MADDALENA GASLIONE
Geom. VINCENZO AUTORINO

ING. ANTONIO RUSSO
13012

COMMITTENTE:
Comune di Napoli
Area Trasformazione del Territorio
Servizio Edilizia Residenziale Pubblica e Nuove Centralità

Disegnate:
Arch. PAOLA CEROTTO

RUP:
Ing. GIOVANNI DE CARLO

APPROVAZIONI:

OGGETTO:
IMPIANTO ELETTRICO - ADDUZIONE RETE ELETTRICA

ELABORATO:
IME.EST_5
SCALA: 1:200
COMMESSA: 1122_06
REDAZIONE: MAG
VERIFICA: SIR
APPROVAZIONE: ARU

01	NOVEMBRE 2020	REVISIONE	PDL	SIR	ARU	RUP
Rev	Data	Motivazione	Redatto	Verificato	Approvato	Autorizzato

A termini di legge ci riserviamo la proprietà di questo elaborato ed i diritti ad esso correlati con divieto di riprodurlo, salvo esplicita autorizzazione

PLANIMETRIA GENERALE