

Area Trasformazione del Territorio
Servizio Edilizia Residenziale Pubblica - Nuove Centralità

Lavori di completamento e di riqualificazione urbana di parte del complesso di edilizia pubblica denominato "Città dei Bambini" da destinare a "Laboratorio-Teatro", ubicato nel parco della Villa Romana, in viale delle Metamorfosi, nel quartiere di Ponticelli.

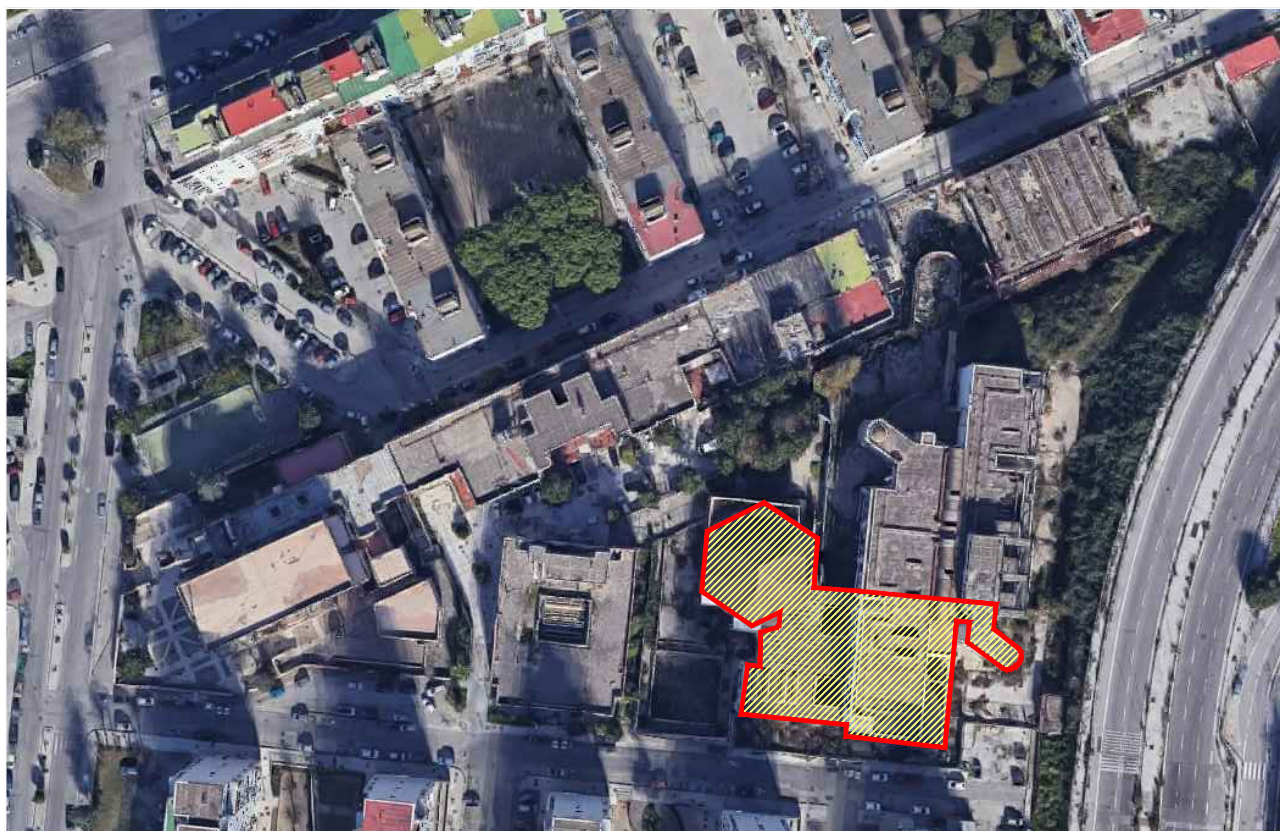

PROGETTO ESECUTIVO

Dicembre 2020

REL.				TITOLO
R	12	EC	03	COSTI PER ATTUAZIONE PSC E COVID 19

Il Dirigente:
Arch. Paola Cerotto



I Progettisti: Arch. Vittorio Barrella
Geom. Luigi La Rocca

Il Direttore dei lavori:
Arch. Vittorio Barrella



Il Responsabile del Procedimento:
Arch. Concetta Montella

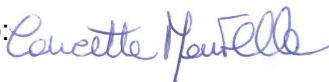

Il Coordinatore della sicurezza:
Geom. Luigi La Rocca

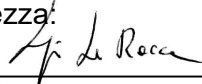

Consulenti alla D.L. : Arch. Davide Vargas

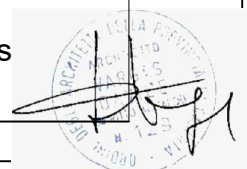

COMPUTO METRICO

OGGETTO: Lavori di completamento e di riqualificazione urbana di parte del complesso di edilizia pubblica denominato "Città dei Bambini" da destinare a "Laboratorio - Teatro" ubicato nel Parco della Villa Romana, in Viale delle Metamorfosi, nel Quartiere di Ponticelli
- Costi della Sicurezza -

COMMITTENTE: Comune di Napoli - Servizio Edilizia Residenziale Pubblica

Napoli, 09/10/2019

IL TECNICO

Num.Ord. TARIFFA	DESIGNAZIONE DEI LAVORI	DIMENSIONI				Quantità	IMPORTI	
		par.ug.	lung.	larg.	H/peso		unitario	TOTALE
	R I P O R T O							
	<u>LAVORI A MISURA</u>							
1 P.01.010.060 .a	Recinzione provvisoria di aree di cantiere con rete in polietilene ad alta densità di peso non inferiore a 220 gr/m² indeformabile di color arancio brillante a maglie ovoidali, r ... magistero per dare il lavoro finito a perfetta regola d'arte compreso lo smontaggio a fine lavoro Altezza pari a m 1,00				150,000	150,00		
	SOMMANO mq					150,00	15,95	2'392,50
2 S.01.010.010 .c	Recinzione provvisoria di cantiere di altezza non inferiore a m 2.00 con sostegni in paletti di legno o tubi da ponteggio. Completa delle necessarie controventature, segnalazioni luminose diurne e notturne e tabelle segnaletiche Montaggio per nolo con rete metallica zincata su paletti di legno		50,00			50,00		
	SOMMANO m²					50,00	12,18	609,00
3 S.01.010.010 .d	Recinzione provvisoria di cantiere di altezza non inferiore a m 2.00 con sostegni in paletti di legno o tubi da ponteggio. Completa delle necessarie controventature, segnalazioni luminose diurne e notturne e tabelle segnaletiche Nolo con rete metallica zincata su paletti di legno Vedi voce n° 2 [m² 50.00]	5,00				250,00		
	SOMMANO m²/30gg					250,00	1,32	330,00
4 S.01.010.010 .e	Recinzione provvisoria di cantiere di altezza non inferiore a m 2.00 con sostegni in paletti di legno o tubi da ponteggio. Completa delle necessarie controventature, segnalazioni luminose diurne e notturne e tabelle segnaletiche Montaggio per nolo con rete di plastica stampata su paletti di legno		50,00			50,00		
	SOMMANO m²					50,00	12,41	620,50
5 S.01.010.010 .f	Recinzione provvisoria di cantiere di altezza non inferiore a m 2.00 con sostegni in paletti di legno o tubi da ponteggio. Completa delle necessarie controventature, segnalazioni luminose diurne e notturne e tabelle segnaletiche Nolo con rete di plastica stampata su paletti di legno Vedi voce n° 4 [m² 50.00]	5,00				250,00		
	SOMMANO m²/30gg					250,00	1,33	332,50
6 S.01.010.030 .a	Recinzione provvisoria modulare a pannelli ad alta visibilità con maglia di dimensioni non inferiore a mm 20 di larghezza e non inferiore a mm 50 di altezza, con irrigidimenti ne ... orta e terminali; dal peso totale medio non inferiore a 20 kg/ m² Montaggio per nolo con moduli di altezza pari a m 2,00		20,00			20,00		
	SOMMANO m²					20,00	3,11	62,20
7 S.01.010.030 .b	Recinzione provvisoria modulare a pannelli ad alta visibilità con maglia di dimensioni non inferiore a mm 20 di larghezza e non inferiore a mm 50 di altezza, con irrigidimenti ne ... i per modulo porta e terminali; dal peso totale medio non inferiore a 20 kg/ m² Nolo con moduli di altezza pari a m 2,00 Vedi voce n° 6 [m² 20.00]	5,00				100,00		
	SOMMANO m²/30gg					100,00	0,26	26,00
8 S.01.010.060 .a	Recinzione provvisoria di aree di cantiere con rete in polietilene ad alta densità di peso non inferiore a 220 gr/m² indeformabile di color arancio brillante a maglie ovoidali, r ... i paletti zincati infissi nel terreno ad una distanza non superiore a m 1,5 Montaggio per nolo per altezza pari a m 1,00		50,00			50,00		
	A R I P O R T A R E					50,00		4'372,70

Num.Ord. TARIFFA	DESIGNAZIONE DEI LAVORI	DIMENSIONI				Quantità	IMPORTI	
		par.ug.	lung.	larg.	H/peso		unitario	TOTALE
	R I P O R T O					50,00		4'372,70
	SOMMANO m²					50,00	3,00	150,00
9 S.01.010.060 .b	Recinzione provvisoria di aree di cantiere con rete in polietilene ad alta densità di peso non inferiore a 220 gr/m² indeformabile di color arancio brillante a maglie ovoidali, r ... uta da appositi paletti zincati infissi nel terreno ad una distanza non superiore a m 1,5 Nolo per altezza pari a m 1,00 Vedi voce n° 8 [m² 50.00]	5,00				250,00		
	SOMMANO m²/30gg					250,00	0,20	50,00
10 S.01.020.010 .a	Parapetto laterale di protezione anticaduta costituito da aste metalliche verticali zincate, montate ad interasse non inferiore a cm 180 di altezza utile non inferiore a cm 100; do ... fermapiede. Valutato al metro lineare di parapetto Per delimitazioni orizzontali o scale nolo per il 1° mese o frazione					10,00		
	SOMMANO m					10,00	8,49	84,90
11 S.01.020.010 .b	Parapetto laterale di protezione anticaduta costituito da aste metalliche verticali zincate, montate ad interasse non inferiore a cm 180 di altezza utile non inferiore a cm 100; do ... l fermapiede. Valutato al metro lineare di parapetto Per delimitazioni orizzontali o scale nolo per ogni mese dopo il 1° Vedi voce n° 10 [m 10.00]	5,00				50,00		
	SOMMANO m/30gg					50,00	1,50	75,00
12 S.01.020.030 .a	Sistema di protezione anticaduta realizzato con funi di trattenuta ed ancoraggi fissi in acciaio, a norma UNI EN 795 per cinture di sicurezza; previa verifica e collaudo dei componenti secondo l'uso Montaggio di piastra per superfici orizzontali con asta ed anello					20,00		
	SOMMANO cad					20,00	24,67	493,40
13 S.01.020.030 .c	Sistema di protezione anticaduta realizzato con funi di trattenuta ed ancoraggi fissi in acciaio, a norma UNI EN 795 per cinture di sicurezza; previa verifica e collaudo dei componenti secondo l'uso Nolo di piastra per superfici orizzontali con asta ed anello Vedi voce n° 12 [cad 20.00]	5,00				100,00		
	SOMMANO cad/30gg					100,00	1,61	161,00
14 S.01.020.070 .a	Cordino di ancoraggio a norma UNI EN 354 composto da un cavo in poliammide a fili colorati a tre trefoli di diametro non inferiore a12 mm ad estremità impiombate Lunghezza m 1		50,00			50,00		
	SOMMANO cad/30gg					50,00	0,52	26,00
15 S.01.020.070 .b	Cordino di ancoraggio a norma UNI EN 354 composto da un cavo in poliammide a fili colorati a tre trefoli di diametro non inferiore a12 mm ad estremità impiombate Lunghezza m 1,5 Vedi voce n° 14 [cad/30gg 50.00]	5,00				250,00		
	SOMMANO cad/30gg					250,00	0,54	135,00
16 S.01.030.010 .a	Fornitura di estintore a polvere, omologato secondo DM del 20/12/82, con valvola a pulsante, valvola di sicurezza a molla e manometro di indicazione di carica e sistema di controllo della pressione tramite valvola di non ritorno Da 1 kg, classe 21BC					5,00		
	SOMMANO cad					5,00	26,99	134,95
	A R I P O R T A R E							5'682,95

Num.Ord. TARIFFA	DESIGNAZIONE DEI LAVORI	DIMENSIONI				Quantità	IMPORTI	
		par.ug.	lung.	larg.	H/peso		unitario	TOTALE
	R I P O R T O							5'682,95
17 S.01.030.010 .b	Fornitura di estintore a polvere, omologato secondo DM del 20/12/82, con valvola a pulsante, valvola di sicurezza a molla e manometro di indicazione di carica e sistema di controllo della pressione tramite valvola di non ritorno Da 1 kg, classe 3A 13BC					5,00		
	SOMMANO cad					5,00	27,16	135,80
18 S.01.030.010 .c	Fornitura di estintore a polvere, omologato secondo DM del 20/12/82, con valvola a pulsante, valvola di sicurezza a molla e manometro di indicazione di carica e sistema di controllo della pressione tramite valvola di non ritorno Da 2 kg, classe 21BC					5,00		
	SOMMANO cad					5,00	34,08	170,40
19 S.01.030.010 .g	Fornitura di estintore a polvere, omologato secondo DM del 20/12/82, con valvola a pulsante, valvola di sicurezza a molla e manometro di indicazione di carica e sistema di controllo della pressione tramite valvola di non ritorno Da 6 kg, classe 113BC					2,00		
	SOMMANO cad					2,00	52,40	104,80
20 S.01.030.030 .a	Fornitura di estintore ad anidride carbonica CO2, omologato secondo .DM 20/12/82, completo di valvola a pulsante e dispositivo di sicurezza Da 2 kg, classe 21BC					2,00		
	SOMMANO cad					2,00	109,08	218,16
21 S.02.010.010 .a	Tettoie per la protezione dall'investimento di oggetti caduti dall'alto fissate su struttura. Montaggio e nolo per il 1° mese Con struttura in ferro prefabbricata e lamiera grecata					15,00		
	SOMMANO m²					15,00	317,25	4'758,75
22 S.02.010.030 .a	Passerella per attraversamenti di scavi o spazi affaccianti sul vuoto fornite di parapetti su entrambi i lati. Montaggio e nolo per il 1° mese Pedonale da 4 m per 1,2 m sovraccarico pari a kg 250 m²					2,00		
	SOMMANO cad					2,00	789,75	1'579,50
23 S.02.020.010 .a	Monoblocco prefabbricato per bagni, costituito da struttura in acciaio zincato a caldo e pannelli di tamponatura. Pareti in pannelli sandwich non inferiore a mm 40, con due lamiere ... abo, completo di rubinetterie e scalda acqua, su basamento preddisposto. Montaggio e nolo per il 1° mese da cm 120 x 120					3,00		
	SOMMANO cad					3,00	63,35	190,05
24 S.02.020.020 .a	Monoblocco prefabbricato per bagni, costituito da struttura in acciaio zincato a caldo e pannelli di tamponatura. Pareti in pannelli sandwich non inferiore a mm 40, con due lamiere ... ddisposto. Nolo per i mesi successivi al primo, compreso gli oneri di manutenzione e tenuta in esercizio da cm 120 x 120 Vedi voce n° 23 [cad 3.00]	5,00				15,00		
	SOMMANO cad/30gg					15,00	20,31	304,65
25 S.02.020.090 .a	Monoblocco prefabbricato per mense, spogliatoi, guardiole, uffici e locali infermeria: costituito da struttura in acciaio zincato a caldo e pannelli di tamponatura. Pareti in panne ... terno semivetrato (esclusi gli arredi). Montaggio e nolo per il 1° mese dimensioni 450 x240 cm con altezza pari a							
	A R I P O R T A R E							13'145,06

Num.Ord. TARIFFA	DESIGNAZIONE DEI LAVORI	DIMENSIONI				Quantità	IMPORTI	
		par.ug.	lung.	larg.	H/peso		unitario	TOTALE
	R I P O R T O							13'145,06
	240 cm					2,00		
	SOMMANO cad					2,00	405,88	811,76
26 S.02.020.100 .a	Monoblocco prefabbricato per mense, spogliatoi, guardiole, uffici e locali infermeria, costituito da struttura in acciaio zincato a caldo e pannelli di tamponatura. Pareti in panne ... sivi al primo, compreso gli oneri di manutenzione e tenuta in esercizio dimensioni 450 x240 cm con altezza pari a 240 cm Vedi voce n° 25 [cad 2.00]	12,00				24,00		
	SOMMANO cad/30gg					24,00	253,01	6'072,24
27 S.03.010.010 .e	Dispositivi per la prevenzione da cadute, dotati di marchio di conformità CE ai sensi del DLgs 10-1997 Cintura a vite e corda di collegamento con connettore inox a pinza cad/30gg					10,00		
	SOMMANO					10,00	3,91	39,10
28 S.03.010.010 .f	Dispositivi per la prevenzione da cadute, dotati di marchio di conformità CE ai sensi del DLgs 10-1997 Cintura a vite con schienalino e corda di collegamento con connettore Vedi voce n° 27 [10.00]	5,00				50,00		
	SOMMANO cad/30gg					50,00	5,40	270,00
29 S.03.010.020 .a	Dispositivi per la protezione del capo, dotati di marchio di conformità CE ai sensi del DLgs 10-1997, con fasce antisudore e dispositivi laterali per l'inserimento delle cuffie antirumore e delle visiere In PEHD peso circa 330 g e barbatura in pvc					10,00		
	SOMMANO cad/30gg					10,00	0,29	2,90
30 S.03.020.010 .a	Specialità medicinali conforme all DM 15-02-2003 n° 388 per interventi di pronto soccorso su luogo di lavoro Valigetta per cantieri mobili fino a 6 addetti					5,00		
	SOMMANO cad/30gg					5,00	3,15	15,75
31 S.03.020.010 .c	Specialità medicinali conforme all DM 15-02-2003 n° 388 per interventi di pronto soccorso su luogo di lavoro Armadietto per cantieri fino a 6 addetti					2,00		
	SOMMANO cad					2,00	2,09	4,18
32 S.04.010.010 .b	Cartelli di divieto, conformi al DLgs 493/96,attuazione della direttiva 92/58 CEE e simbologia a norme UNI in lamiera di alluminio, con pellicola adesiva rifrangente grandangolare Sfondo bianco 270 x 270 mm visibilità 10 m					5,00		
	SOMMANO cad					5,00	7,32	36,60
33 S.04.010.010 .c	Cartelli di divieto, conformi al DLgs 493/96,attuazione della direttiva 92/58 CEE e simbologia a norme UNI in lamiera di alluminio, con pellicola adesiva rifrangente grandangolare Sfondo bianco 333 x 333 mm visibilità 12 m					4,00		
	SOMMANO cad					4,00	10,60	42,40
34	Cartelli di divieto, conformi al DLgs 493/96,attuazione della direttiva 92/58							
	A R I P O R T A R E							20'439,99

Num.Ord. TARIFFA	DESIGNAZIONE DEI LAVORI	DIMENSIONI				Quantità	IMPORTI	
		par.ug.	lung.	larg.	H/peso		unitario	TOTALE
	R I P O R T O							20'439,99
S.04.010.010 .d	CEE e simbologia a norme UNI in lamiera di alluminio, con pellicola adesiva rifrangente grandangolare Sfondo bianco 500 x 500 mm visibilità 18 m					2,00		
	SOMMANO cad					2,00	18,54	37,08
35 S.04.010.010 .h	Cartelli di divieto, conformi al DLgs 493/96,attuazione della direttiva 92/58 CEE e simbologia a norme UNI in lamiera di alluminio, con pellicola adesiva rifrangente grandangolare Sfondo bianco 120 x 170 mm visibilità 4 m					3,00		
	SOMMANO cad					3,00	5,46	16,38
36 S.04.010.020 .a	Cartelli di pericolo, conformi al DLgs 493/96,attuazione della direttiva 92/58 CEE e simbologia a norme UNI in lamiera di alluminio, con pellicola adesiva rifrangente grandangolare Sfondo giallo triangolare con lato da 140 mm visibilità 4 m					5,00		
	SOMMANO cad					5,00	3,78	18,90
37 S.04.010.020 .b	Cartelli di pericolo, conformi al DLgs 493/96,attuazione della direttiva 92/58 CEE e simbologia a norme UNI in lamiera di alluminio, con pellicola adesiva rifrangente grandangolare Sfondo giallo triangolare con lato da 350 mm visibilità 10 m					4,00		
	SOMMANO cad					4,00	7,41	29,64
38 S.04.010.020 .c	Cartelli di pericolo, conformi al DLgs 493/96,attuazione della direttiva 92/58 CEE e simbologia a norme UNI in lamiera di alluminio, con pellicola adesiva rifrangente grandangolare Sfondo giallo triangolare con lato da 580 mm visibilità 16 m					2,00		
	SOMMANO cad					2,00	15,04	30,08
39 S.04.010.020 .d	Cartelli di pericolo, conformi al DLgs 493/96,attuazione della direttiva 92/58 CEE e simbologia a norme UNI in lamiera di alluminio, con pellicola adesiva rifrangente grandangolare Sfondo giallo 125 x 333 mm visibilità 4 m					4,00		
	SOMMANO cad					4,00	5,54	22,16
40 S.04.010.030 .a	Cartelli di obbligo, conformi al DLgs 493/96,attuazione della direttiva 92/58 CEE e simbologia a norme UNI in lamiera di alluminio, con pellicola adesiva rifrangente grandangolare Sfondo bianco 125 x 125 mm visibilità 4 m					4,00		
	SOMMANO cad					4,00	4,73	18,92
41 S.04.010.030 .b	Cartelli di obbligo, conformi al DLgs 493/96,attuazione della direttiva 92/58 CEE e simbologia a norme UNI in lamiera di alluminio, con pellicola adesiva rifrangente grandangolare Sfondo bianco 270 x 270 mm visibilità 10 m					2,00		
	SOMMANO cad					2,00	6,90	13,80
42 S.04.010.040 .a	Cartelli per indicazioni antincendio, conformi al DLgs 493/96,attuazione della direttiva 92/58 CEE e simbologia a norme UNI in lamiera di alluminio, con pellicola adesiva rifrangente grandangolare Sfondo bianco 120 x 120 mm visibilità 4 m					6,00		
	SOMMANO cad					6,00	4,40	26,40
	A R I P O R T A R E							20'653,35

Num.Ord. TARIFFA	DESIGNAZIONE DEI LAVORI	DIMENSIONI				Quantità	IMPORTI	
		par.ug.	lung.	larg.	H/peso		unitario	TOTALE
	R I P O R T O							20'653,35
43 S.04.010.040 .b	Cartelli per indicazioni antincendio, conformi al DLgs 493/96,attuazione della direttiva 92/58 CEE e simbologia a norme UNI in lamiera di alluminio, con pellicola adesiva rifrangente grandangolare Sfondo bianco 160 x 160 mm visibilità 6 m					4,00		
	SOMMANO cad					4,00	4,82	19,28
44 S.04.010.040 .c	Cartelli per indicazioni antincendio, conformi al DLgs 493/96,attuazione della direttiva 92/58 CEE e simbologia a norme UNI in lamiera di alluminio, con pellicola adesiva rifrangente grandangolare Sfondo bianco 250 x 250 mm visibilità 10 m					2,00		
	SOMMANO cad					2,00	5,63	11,26
45 S.04.010.050 .a	Cartelli per indicazioni salvataggio, conformi al DLgs 493/96,attuazione della direttiva 92/58 CEE e simbologia a norme UNI in lamiera di alluminio, con pellicola adesiva rifrangente grandangolare Sfondo bianco 120 x 120 mm visibilità 4 m					4,00		
	SOMMANO cad					4,00	4,40	17,60
46 S.04.010.050 .b	Cartelli per indicazioni salvataggio, conformi al DLgs 493/96,attuazione della direttiva 92/58 CEE e simbologia a norme UNI in lamiera di alluminio, con pellicola adesiva rifrangente grandangolare Sfondo bianco 160 x 160 mm visibilità 6 m					4,00		
	SOMMANO cad					4,00	4,82	19,28
47 S.04.010.050 .c	Cartelli per indicazioni salvataggio, conformi al DLgs 493/96,attuazione della direttiva 92/58 CEE e simbologia a norme UNI in lamiera di alluminio, con pellicola adesiva rifrangente grandangolare Sfondo bianco 250 x 250 mm visibilità 10 m					4,00		
	SOMMANO cad					4,00	5,13	20,52
48 L.05.010.010 .d	Corda in rame nudo, fornita e posta in opera, completa di morsetti e capicorda, posata su passerella, tubazione protettiva o cunicolo Sezione nominale 35 mm² rete di terra di cantiere		200,00			200,00		
	SOMMANO m					200,00	5,43	1'086,00
49 L.05.020.010 .b	Dispersore a croce in profilato di acciaio zincato a caldo, fornito e posto in opera, munito di bandierina con 2 fori diametro 13 mm per allacciamento conduttori tondi e bandelle alloggiato in pozzetto di materiale plastico delle dimensioni di 400x400 mm Lunghezza 2 m rete di terra cantiere					10,00		
	SOMMANO cad					10,00	92,20	922,00
50 L.01.080.060 .a	Gruppo salvavita e sezionatore di impianto ad uso civile, fornito e posto in opera, costituito da sganciatore differenziale ad alta sensibilità avente le seguenti caratteristiche: ... ed il successivo collaudo n. poli "P" ; correnti nominali; " In" (Ta=30°C); n. moduli "m" 1P+N + 2x1P+N ; In=6÷32 A; 6m					2,00		
	SOMMANO cad					2,00	130,88	261,76
	A R I P O R T A R E							23'011,05

[illegible]

ONERI SICUREZZA PER CONTENIMENTO COVID 19

Oneri della sicurezza

Gli Oneri della Sicurezza in ragione delle procedure e delle misure di prevenzione e protezione da mettere in atto al momento saranno determinati da un prezzario costi sicurezza unico regionale redatto in funzione delle misure e regolamentazioni che saranno adottate dalle Autorità locali e governative. Nel caso tale prezzario non fosse ancora stato pubblicato, le attività anti COVID19 previste dal PSC saranno risarcite a piè di lista, previa presentazione delle relative fatture, aumentate delle spese generali pari al 15% degli importi fatturati.

In via puramente indicativa si espone il seguente calcolo, ipotizzando la presenza media di 15 operai al giorno, per ogni mese (22g. lavorativi) di attività e per un periodo di rischio contagio, se eventualmente ancora esistente al momento dell'inizio dei lavori, di 10 mesi. Tale calcolo ha valore esclusivamente finalizzato a quantificare un importo (al netto del 15% per spese generali dell'impresa e dell'iva al 22%) da destinare al rimborso dei relativi oneri di sicurezza effettivamente sostenuti nel corso dei lavori.

CALCOLO ONERI DI SICUREZZA COLLETTIVI ANTI-COVID-19 (PRESIDI FISSI)

voce	quantità	U.di m	costo	totale
Box wc dedicato per fornitori e auto-transportatori, visitatori ecc. nolo per intera durata lavori (art. P.01.050.010.a,b)	1	cad	€ 309,07	€ 309,07
Piantane per postazioni per soluzione idro-alcoolica per igienizzazione mani e locandine con norme di lavaggio (n.1 in prossimità dell'accesso al cantiere, n.1 per ogni piano, in prossimità delle aree di lavoro)	4	cad	€ 100,00	€ 400,00
Kit locandine e cartelli con informazioni sulle misure da adottare Anti Covid-19	4	Cad.	€ 30,00	€ 120,00
Termometro digitale ad infrarossi	1	Cad.	€ 50,00	€ 50,00
Totale per l'intera durata dei lavori				€ 879,07

CALCOLO ONERI DI SICUREZZA PER D.P.I. E IGIENIZZAZIONE ANTI-COVID-19

voce	quantità	U.di m	costo	totale
Mascherine tipo chirurgiche n.2 al giorno per ogni operaio (n. 1 ogni 4 ore) + 1 di scorta	3x15x22= 990	cad	€ 0,65	€ 643,50
Guanti polverati internamente in lattice, n.3 paia per giorno per ogni operaio	3x15x22=990	cad	€ 0,09	€ 89,10
Visiera trasparente in pvc(1/mese per ogni operaio)	1x15=15	Cad.	€ 12,00	€ 180,00
Tuta in tessuto non tessuto (n.4/mese / operaio)	4 x 15=60	Cad.	€ 6,50	€ 390,00
Soluzione idroalcoolica per igienizzazione mani, confezioni posizionate sulle piantane.	0,3x22=6,60	lt.	€ 10,00	€ 66,00
Igienizzazione quotidiana per baraccamenti servizi e varie (1/2h/g - operaio comune)	1/2x22=11	h.	€ 27,72	€ 304,92
Igienizzazione quotidiana di macchine e attrezzature (1/2h/g - operaio comune)	1/2x22=11	h.	€ 27,72	€ 304,92
Detergente igienizzante per piani di lavoro, pavimenti e sanitari (ogni giorno 0,5lt.)	0,5x22=11	lt.	€ 1,50	€ 16,50

Sanificazione periodica (n.2/mese) con prodotti aventi le caratteristiche indicate nella circolare n. 5443 del 22 febbraio 2020 del Ministero della Salute eseguita da imprese specializzate (all.13 - punto 3 del DPCM 17/05/2020);	2x mc. 52,00	mc.	€ 1,05	€ 109,20
Informazione lavoratori sui contenuti PSC (1h ogni 3mesi)	1/3x15=5	h	€ 30,79	€ 153,95
Totale/mese con impiego di 15 operai				€ 2.258,09
Totale nel periodo di 10 mesi				€ 22.580,90

SOMMA DEGLI ONERI DI SICUREZZA PER DISPOSITIVI FISSI COLLETTIVI E INDIVIDUALI PER UN PERIODO DI 10 MESI

voce	quantità	U.di m	costo	totale
Dispositivi Collettivi per intera durata lavori	1	Durata lavori	€ 879,07	€ 879,07
Dispositivi Individuali	10	mese	€ 2.258,09	€ 22.580,90
Totale netto per 10 mesi				€ 23.459,97
Maggiorazione 15% per spese generali impresa	15	%	€ 23.459,97	€ 3.519,00
TOTALE LORDO (10 mesi)				€ 26.978,97