

legenda abaco muri e solai - scala 1: 10

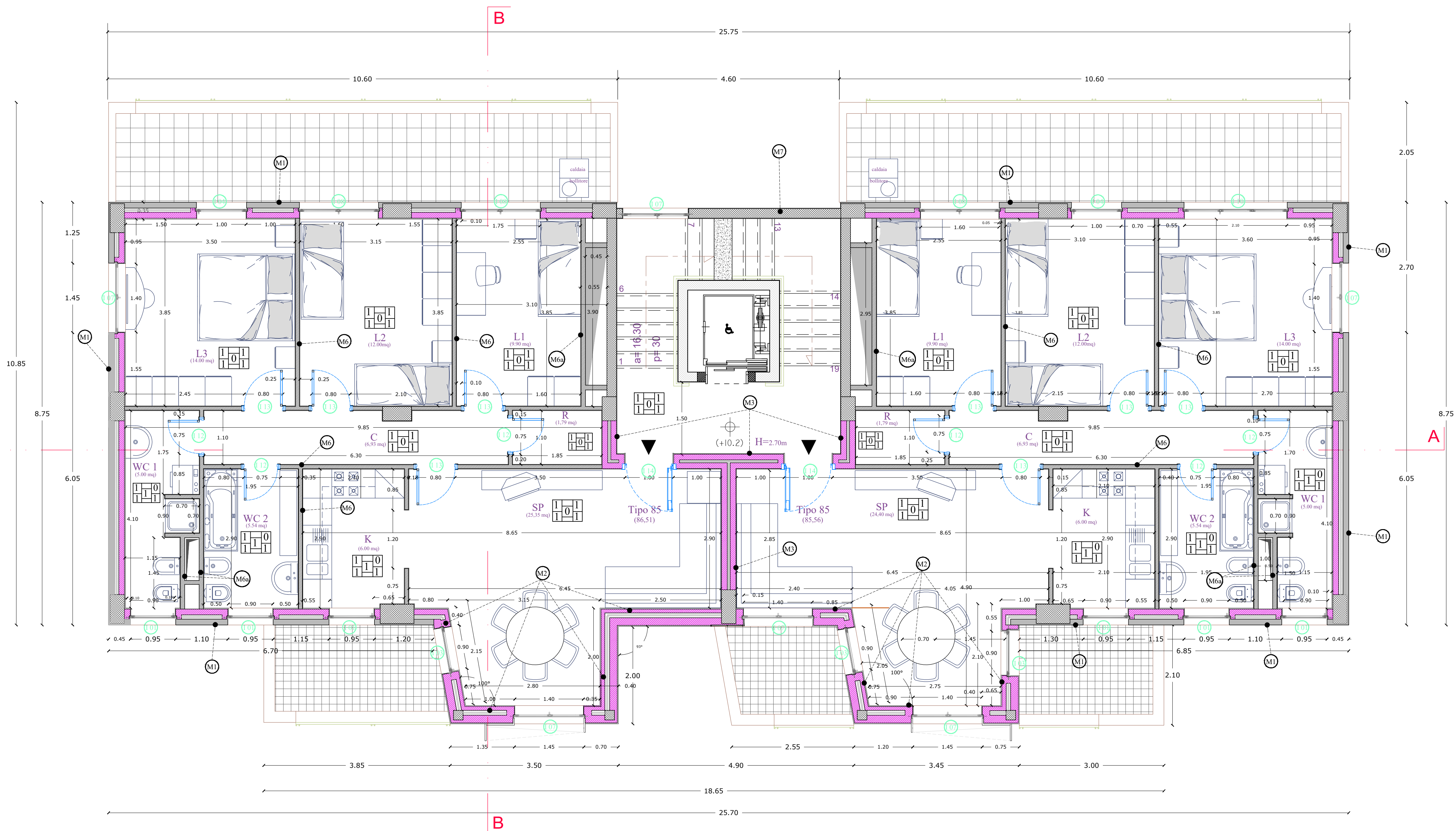

piano terzo (+10,20)

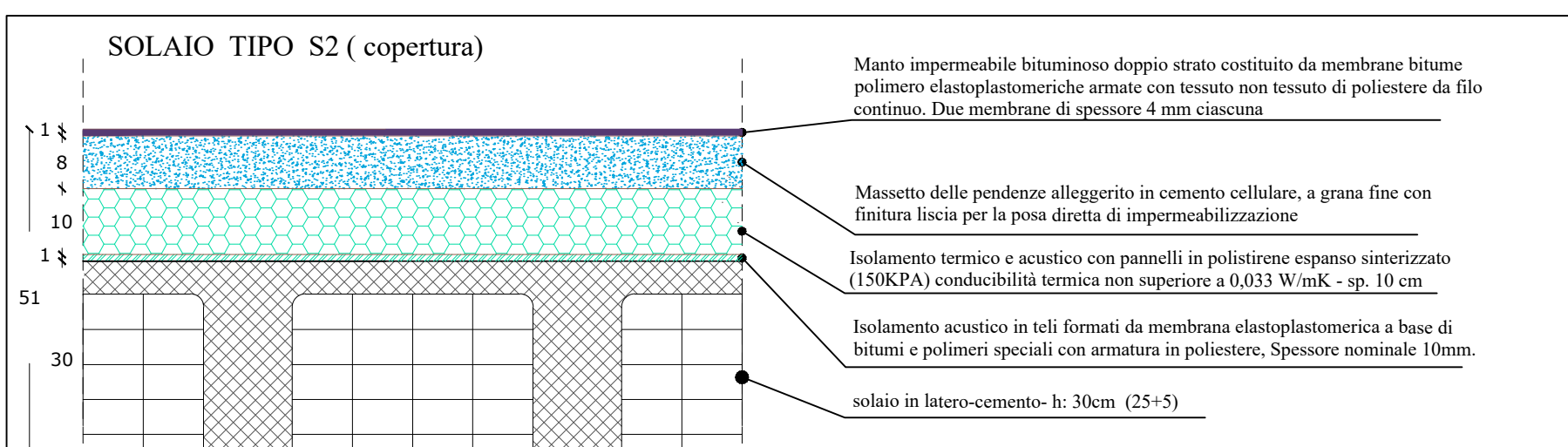
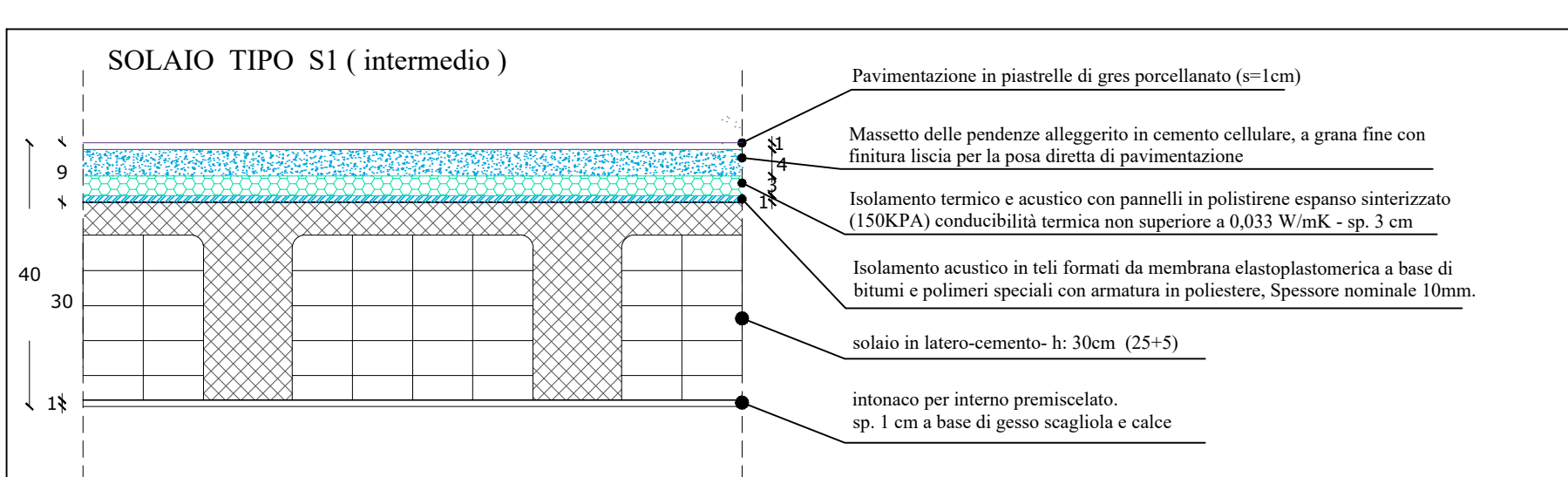
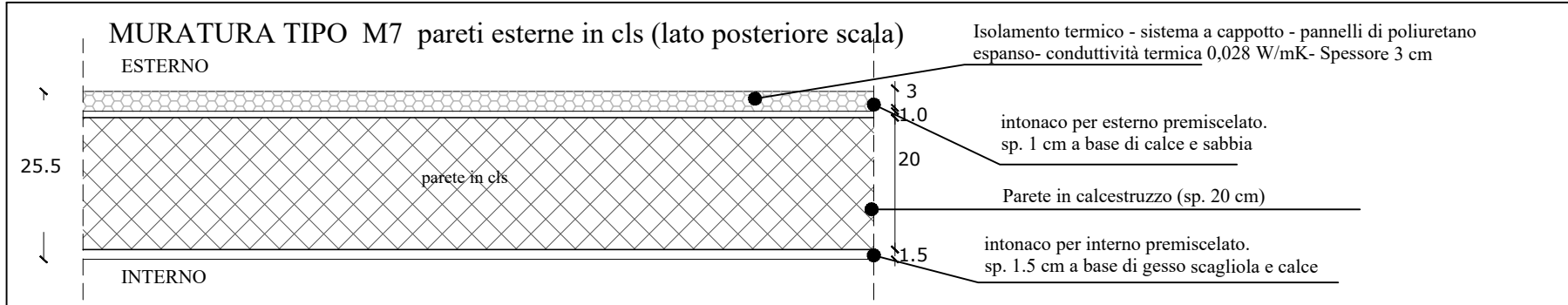
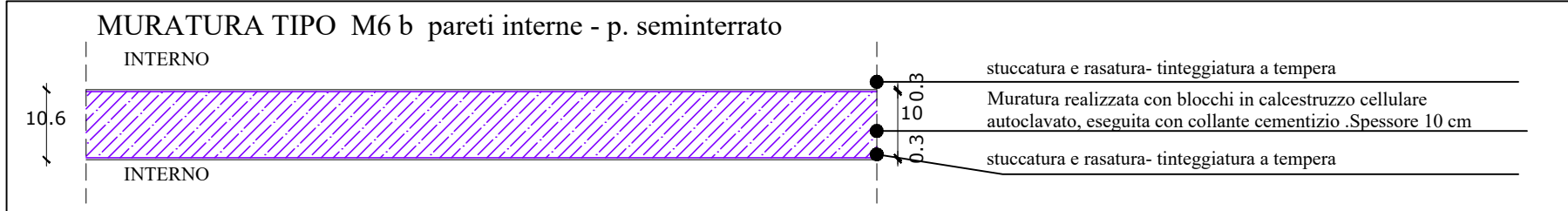
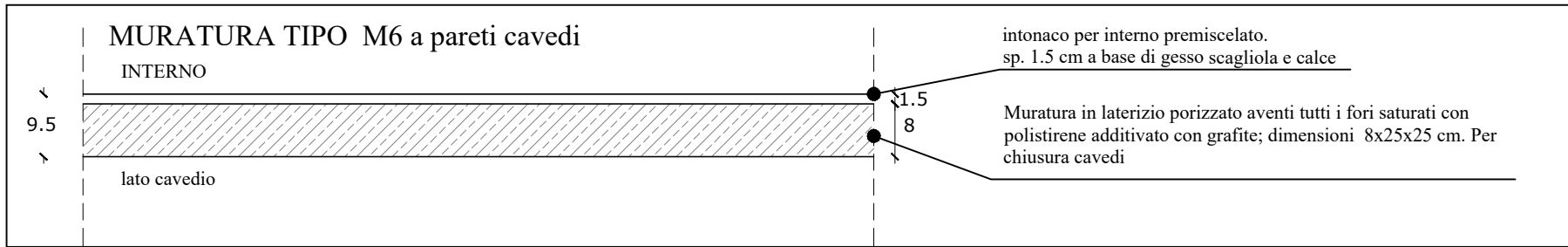
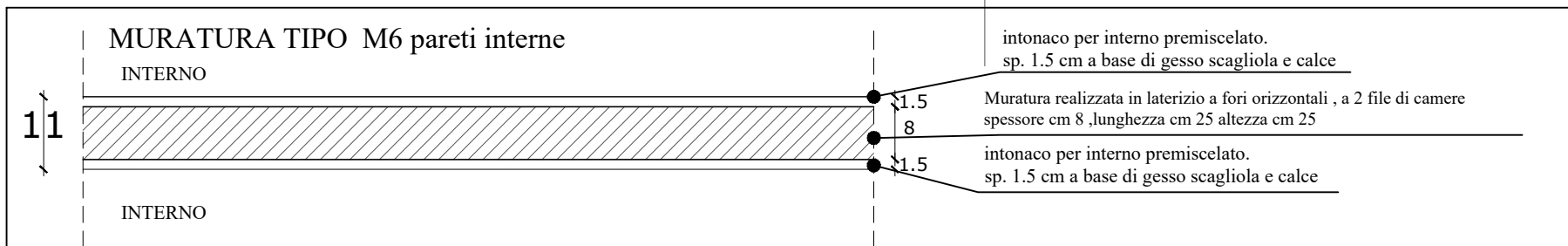
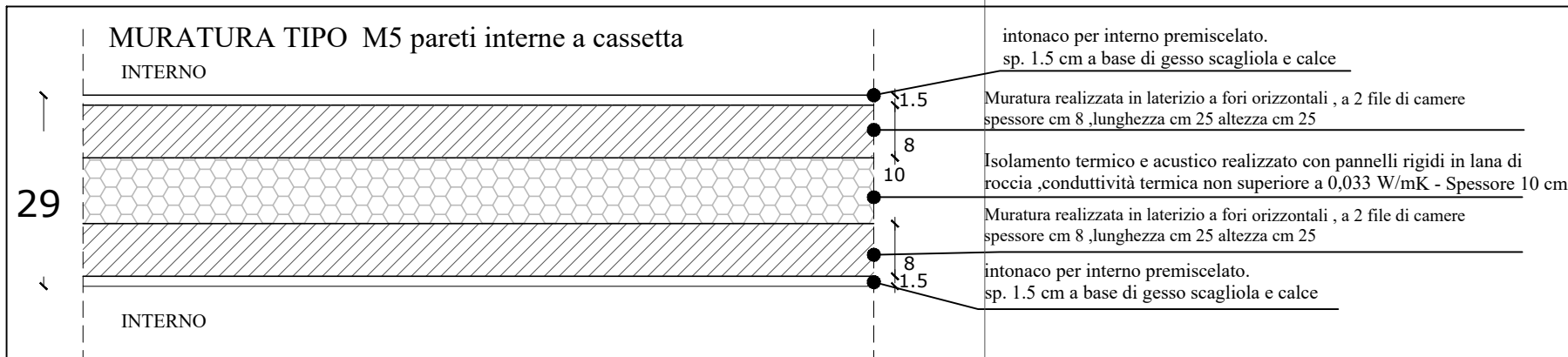
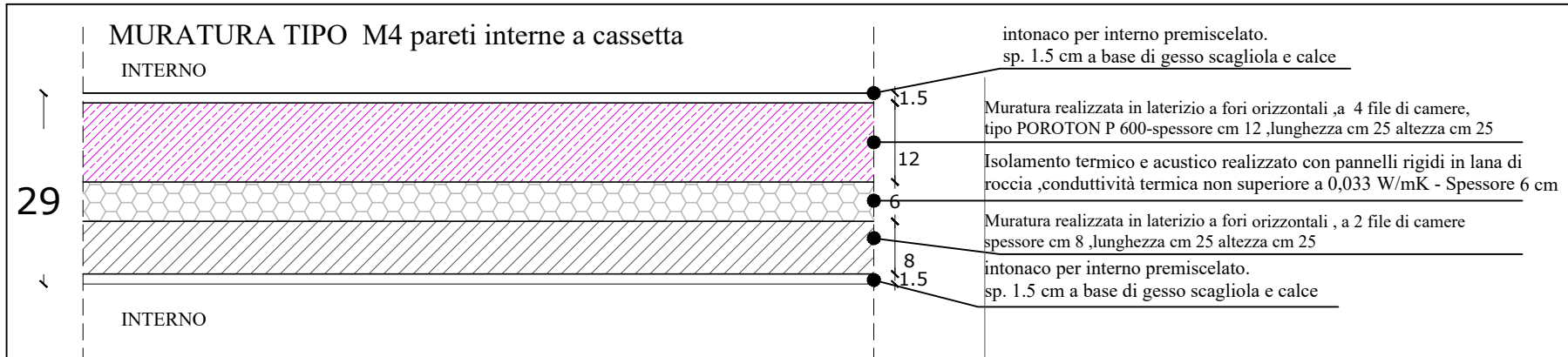
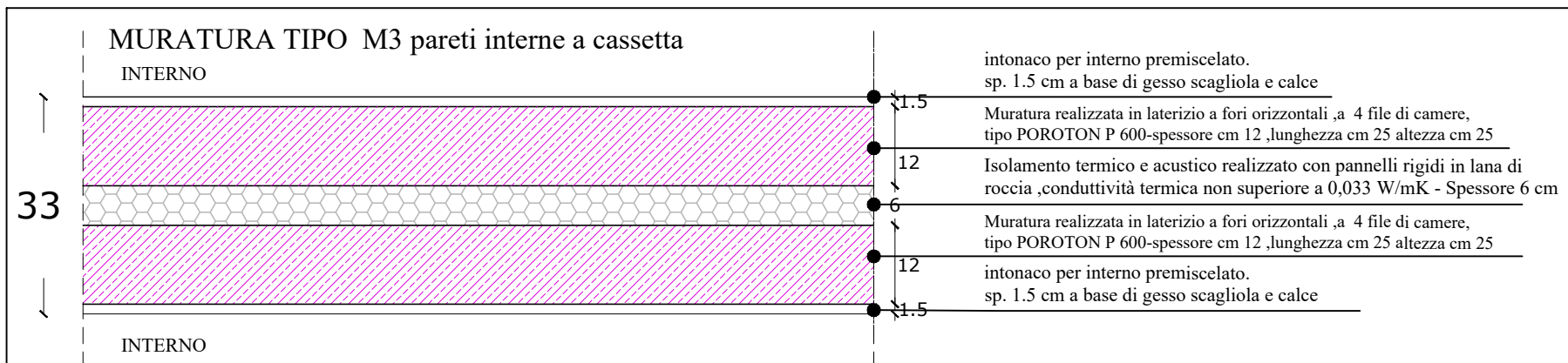
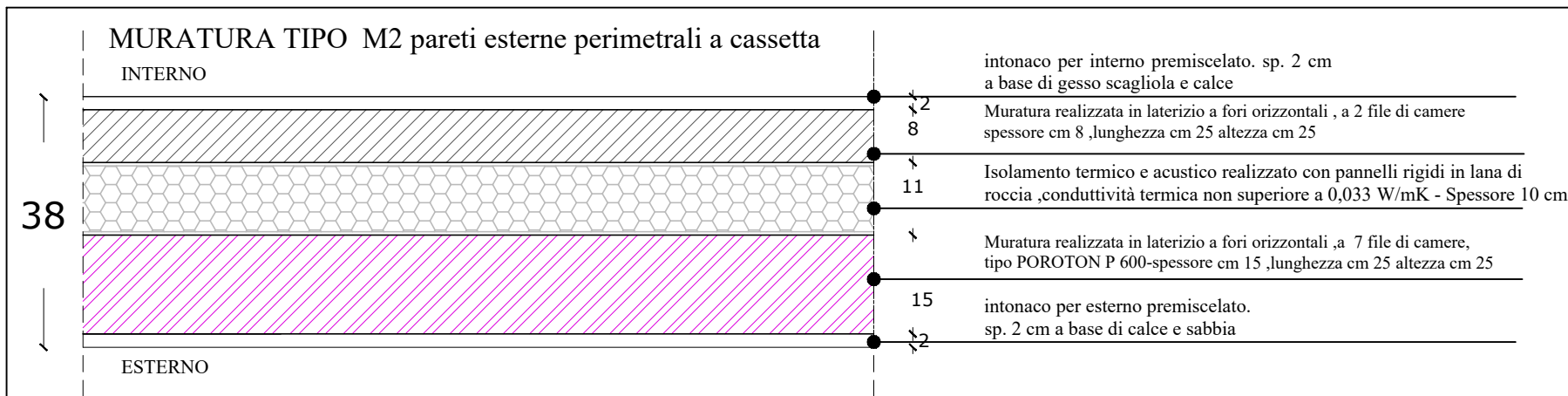
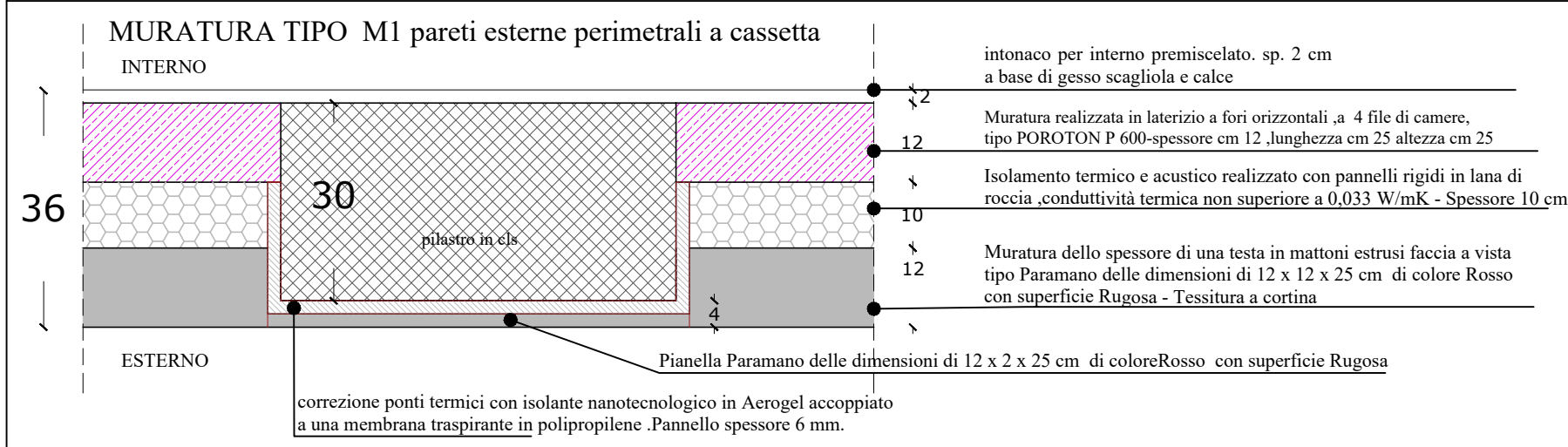
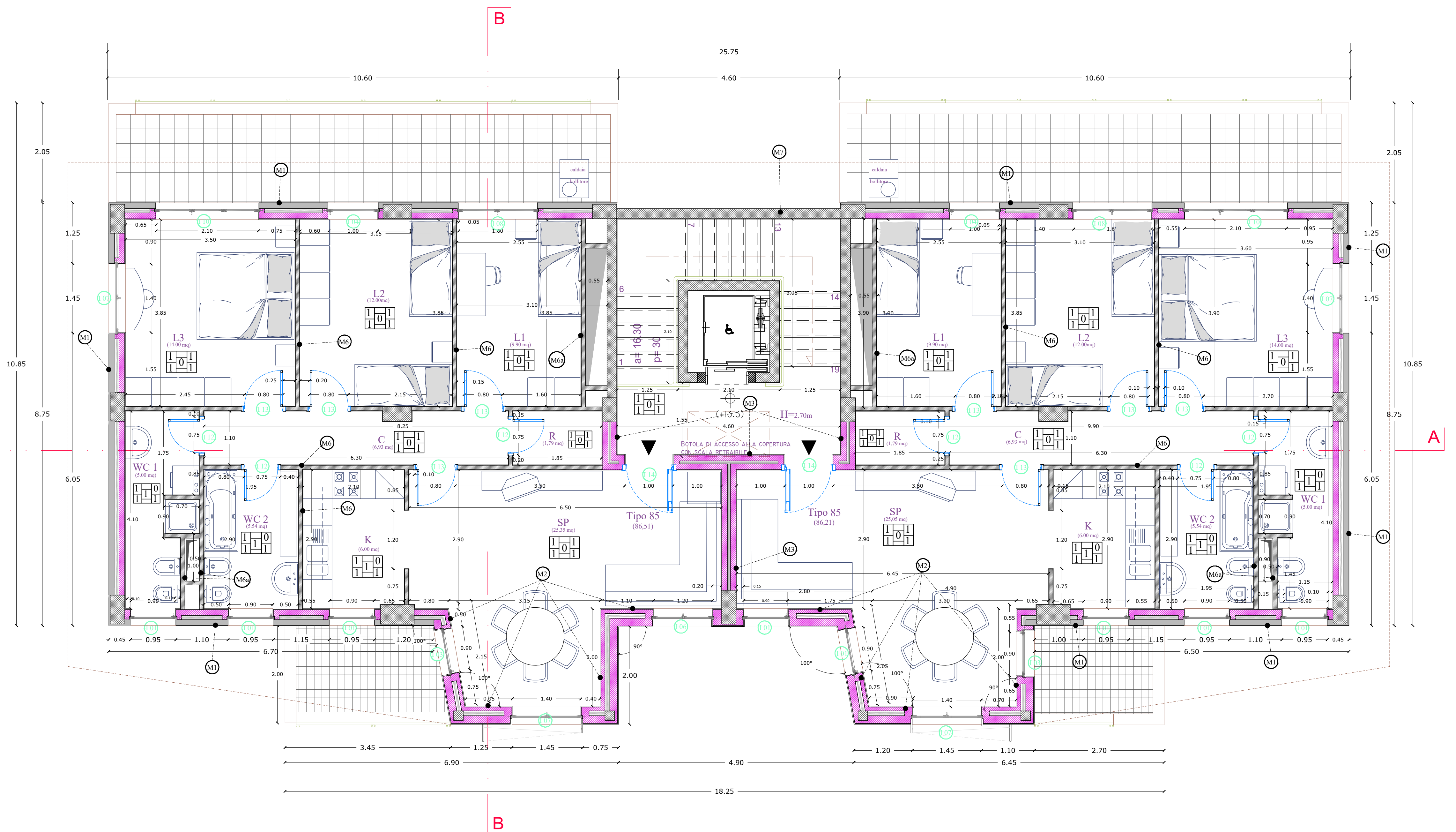

piano quarto (+13,30)

LEGENDA FINITURE INTERNE	
PAVIMENTAZIONE 1. Pavimento in gres porcellanato formato 60x60cm 2. Pavimento in litogres formato 20x20	
BATTISCOPA 1. Zoccolino battiscopa in gres porcellanato	
RIVESTIMENTO PARETI INTERNE 1. Rivestimento in piastrelle di gres porcellanato a superficie liscia - formato 20x20 cm	
TINTEGGIATURA 1. Tinteggiatura con pittura lavabile in resine sintetiche emulsionabili (idropittura), a base di resine viniliche 2. Tinteggiatura a tempera	
INTONACO INTERNO 1. Intonaco per interno preintaccato, a base di gesso scagliola e calce. Sp 2 cm 1a Intonaco solo soffitta. Sp 1 cm	

GRIGLIA FINITURE	
TIPO PAVIMENTO	TIPO BATTISCOPA
TIPO INTONACO INTERNO	TIPO TINTEGGIATURA
0 : finitura non presente	

LEGENDA	
	CIs armato
	Muratura dello spessore di una testa in mattoni estrusi faccia a vista tipo Paramano delle dimensioni di 12 x 12 x 25 cm di colore Rosso con superficie Rugosa
	Muratura realizzata in laterizio a 4 file di canere, tipo POROTON P600, spessore cm 12, lunghezza cm 25 altezza cm 25
	Muratura di tamponamento in laterizio tipo POROTON P600, realizzata con blocchi di dimensioni 15x25x25, a 7 file di canere, microporizzati e alleggeriti con farina di legno. Muratura in mattoni forati di laterizio - spessore 8 cm
	Muratura in laterizio portico avanti tutti i fori saturati con polistirene additivato con grafite, dimensioni 84x26x25 cm
	Pavimentazione esterna in gres porcellanato a tinte tenui sulle tonalità del grigio o del beige
	Isolamento termico e acustico realizzato con pannelli rigidi in lana di roccia, conduttività termica non superiore a 0,033 W/mK
	Lamierino in alluminio spessore 8/10 colore argento RAL 7035 o similare (indicate con Em-parti di eccezione)
	Porta interna in laminato HPL, finitura noce o ciliegio composta da telaio in mdf con anima in molistrato con successivo rivestimento in laminato
	Porta caposcala ad un battente composta da controllo in lamiera di acciaio elettrozincata di spessore 20/10 pressopiegata
	Finestra in lega di alluminio, a taglio termico, tipo R50 TT, colore bianco puro RAL 9010
* per gli approfondimenti tecnici e tecnologici si rimanda alle tavole dei particolari costruttivi	







COMPLETAMENTO DELL'INTERVENTO DI EDILIZIA ABITATIVA SOSTITUTIVA PER LA
REALIZZAZIONE DI 126 ALLOGGI IN VIA CUPA SPINELLI - CIRCO SCRIZIONE
CHIAIANO

1° LOTTO FUNZIONALE - CUP: B62J0.1000030008

PROGETTO ESECUTIVO



ingegneria & sviluppo

INGEGNERIA & SVILUPPO S.p.A.

San Vito (NA)
Via Nazario Sauro n. 10/A
Telefono 081 586721
email: info@ingegneriasviluppo.com
pec: info@ingegneriasviluppo.com
C.A.P. 80139 - C.F. 02000000700

COORDINAMENTO DEL PROGETTO:
Ing. ANTONIO RUSSO



DIRETTORE DEI LAVORI: Ing. SERGIO CAMERA
INTEGRAZIONE SPECIALI: Ing. FRANCESCO BRIGNANO
GRUPPO DI LAVORO:
Ing. VITO DI LORO
Ing. PASQUALE DI LAURENTIS
Ing. NARCOTICA GIUSEPPE
Geom. VINCENZO AUTORMINO

COMMITTENTE:
Comune di Napoli
Area Trasformazione del Territorio
Servizio Edilizia Residenziale Pubblica e Nuove Centrali

Direttore:
Arch. PAOLA CERRITO

RUP:
Ing. GIOVANNI DE CARLO

APPROVAZIONE:

OGGETTO:
PIANTA TERZO LIVELLO
PIANTA QUARTO LIVELLO

ELABORATO:
B/DE3-03
SCALA 1:50
CONFESSIONE 102_08
REDAZIONE VPI
VERIFICA GRI
APPROVAZIONE ARU

01	OTTOBRE 2020	REVISIONE	PDL	SIR	ARU	RUP
Rev	Data	Motivazione	Redatto	Verificato	Approvato	Autorizzato

A: servizio di progettazione e coordinamento del progetto di questo elaborato nel rispetto delle norme tecniche di progettazione, senza alcuna autorizzazione