Firmato digitalmente da
VINCENZO D' ASCIA
CN = D' ASCIA VINCENZO
C = IT

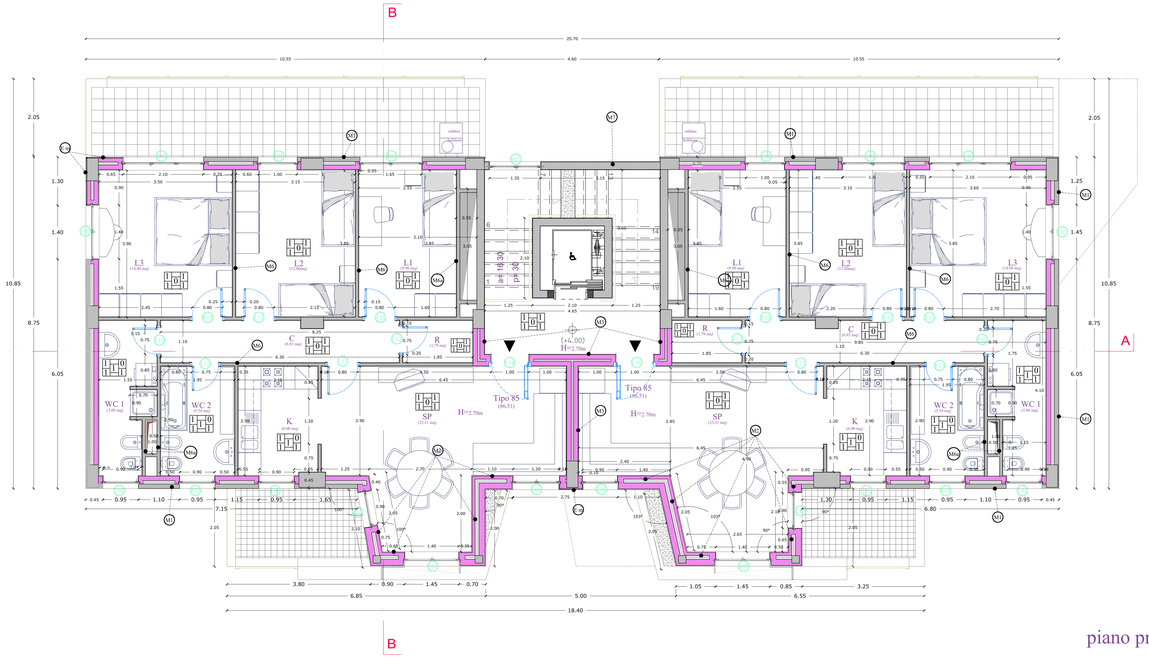

piano primo (+4,00)

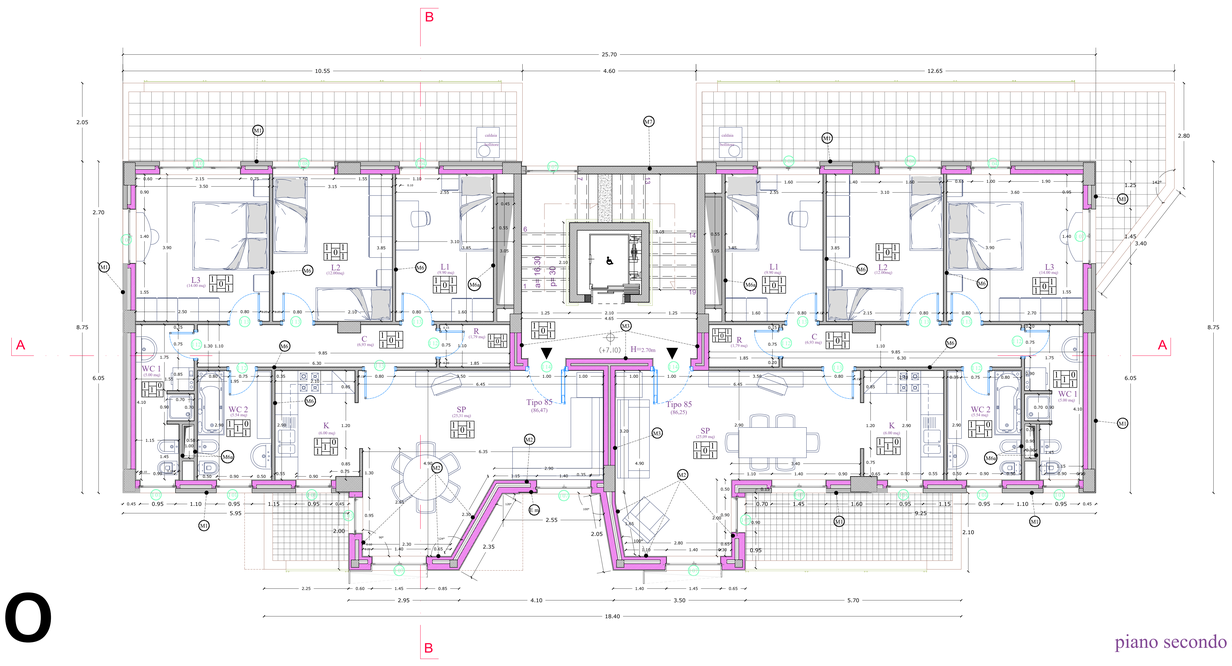

piano secondo (+7,10)

legenda abaco muri e solai - scala 1: 10

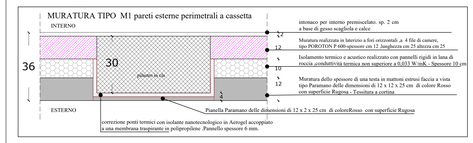

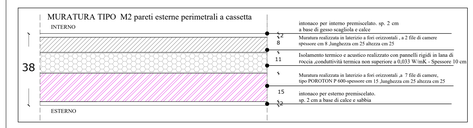

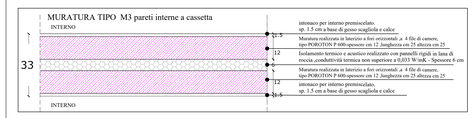

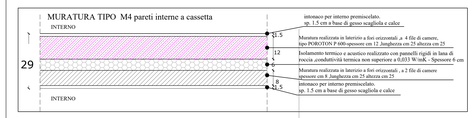

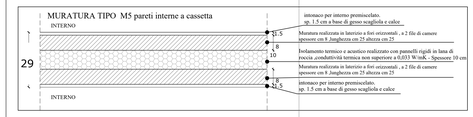

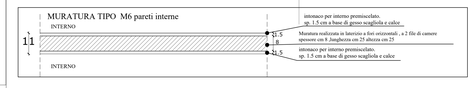

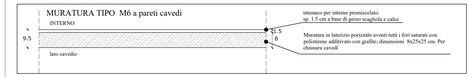

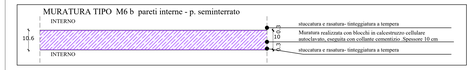

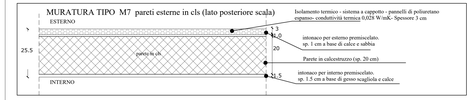

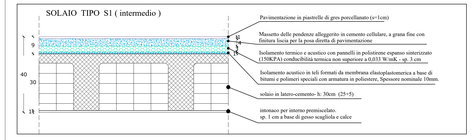

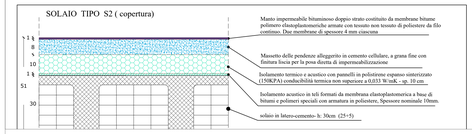

LEGENDA FINITURE INTERNE

PAVIMENTAZIONE
1. Pavimento in gres porcellanato formato 60x60cm
2. Pavimento in litogres formato 20x20

BATTISCOPA
1. Zoccolino battiscopa in gres porcellanato

RIVESTIMENTO PARETI INTERNE
1. Rivestimento in piastrelle di gres porcellanato a superfice liscia : formato 20x20 cm

TINTEGGIATURA
1. Tinteggiatura con pittura lavabile in resine sintetiche emulsionabili (idropittura), a base di resine viniliche
2. Tinteggiatura a tempera

INTONACO INTERNO
1. Intonaco per interno premiscelato , a base di gesso scagliola e calce. Sp 2 cm
1a Intonaco solo soffitta. Sp 1 cm

GRIGLIA FINITURE

0 : finitura non presente

LEGENDA

- Cls armato
- Muratura dello spessore di una testa in mattoni estrusi faccia a vista tipo Paramano delle dimensioni di 12 x 12 x 25 cm di colore Rosso con superficie Rugosa
- Muratura realizzata in laterizi,a 4 file di camere,tipo POROTON P600-spessore cm 12 ,lunghezza cm 25 altezza cm 25
- Muratura di tamponamento in laterizio tipo POROTON P600, realizzata con blocchi di dimensioni 15x25x25, a 7 file di camere, microporizzati e alleggeriti con farina di legno.
- Muratura in mattoni forati di laterizio- spessore 8 cm
- Muratura in laterizio porizzato aventi tutti i fori saturati con polistirene additivato con grafite; dimensioni 8x25x25 cm.
- Pavimentazione esterna in gres porcellanato a tinte tenui sulle tonalità del grigio o del beige
- Isolamento termico e acustico realizzato con pannelli rigidi in lana di roccia ,conduttività termica non superiore a 0,033 W/mK
- Lamierino in alluminio spessore 8/10 colore argento RAL 7035 o similare -(indicate con Em- parti di eccezione)
- Porta interna in laminatino HPL finitura noce o ciliegio composta da telaio in mdf con anima in multistrato con successivo rivestimento in laminatino
- Porta caposcala ad un battente composta da controtelaio in lamiera di acciaio elettrozincata di spessore 20/10 pressopiegata
- Finestra in lega di alluminio , a taglio termico, tipo R50 TT, colore bianco puro RAL 9010

* per gli approfondimenti tecnici e tecnologici si rimanda alle tavole dei particolari costruttivi.

COMPLETAMENTO DELL'INTERVENTO DI EDILIZIA ABITATIVA SOSTITUTIVA PER LA REALIZZAZIONE DI 126 ALLOGGI IN VIA CUPA SPINELLI - CIRCOSCRIZIONE CHIAIANO

1° LOTTO FUNZIONALE - CUP: B62J01000030008

PROGETTO ESECUTIVO

PROGETTAZIONE ATI: INGEGNERIA e SVILUPPO S.R.L. - ING. SERGIO CAMERA

ingegneria e sviluppo

San Vitaliano (NA)
Via Nazionale delle Puglie n. 283
Telefono 0815198672
e-mail info@ingegneria-srl.com
p.e.c. ingegneriaesviluppo@pec.it
C.s.e.P.IVA n. 07915840634
COORDINAMENTO DEL PROGETTO
Ing. ANTONIO RUSSO

DOTT. ING. RUSSO ANTONIO
ORDINE DEGLI INGEGNERI PROV. NAPOLI
n° sez. 13612

DIRETTORE DEI LAVORI: Ing. SERGIO CAMERA
INTEGRAZIONI SPECIALIS.: Ing. FRANCESCO SIRIGNANO
GRUPPO DI LAVORO
Arch. VINCENZO RUSSO
Ing. PASQUALINO DE LAURENTIIS
Arch. MADDALENA GAGLIONE
Geom. VINCENZO AUTORINO

COMMITTENTE:
Comune di Napoli
Area Trasformazione del Territorio
Servizio Edilizia Residenziale Pubblica e Nuove Centralità

APPROVAZIONI:

OGGETTO:

PIANTA PRIM... -02
PIANTA SECONDA...

...AZIONE: ARU

01	OTTOBRE 2020	REVISIONE	PDL	SIR	ARU	RUP
Rev	Data	Motivazione	Redatto	Verificato	Approvato	Autorizzato

A termine di legge ci riserviamo la proprietà di questo elaborato ed i diritti ad esso correlati con divieto di riproduzio, salvo esplicita autorizzazione

Firmato digitalmente da
ANTONIO RUSSO
O = INGEGNERIA E SVILUPPO SRL
C = IT